



**TÜRK CERRAHİ DERNEĞİ**  
**GENEL CERRAHİ UZMANLIK EĞİTİMİ**  
**RAPORU 2003 – 2004**

**YAYINA HAZIRLAYAN**  
**PROF.DR. SEMİH BASKAN**

**26 MAYIS 2004**  
**ANTALYA**



**TÜRK CERRAHİ DERNEĞİ**  
**GENEL CERRAHİ**  
**UZMANLIK EĞİTİMİ RAPORU**  
**2003 - 2004**

**TÜRK CERRAHİ DERNEĞİ**  
**GENEL CERRAHİ UZMANLIK EĞİTİMİ**  
**RAPORU 2003 – 2004**

**ANKET**

Bu Raporun her hakkı saklı olup , ancak  
Türk Cerrahi Derneği ' nin izniyle alıntı yapılabilir.

Basım Tarihi : Mayıs 2004

Türk Cerrahi Derneği  
Koru Mah. İhlamur Cad. No : 26 Çayyolu – Ankara  
[www.turkcer.org.tr](http://www.turkcer.org.tr)



**TÜRK CERRAHİ DERNEĞİ**  
**GENEL CERRAHİ**  
**UZMANLIK EĞİTİMİ RAPORU**  
**2003 - 2004**

**Değerli Üyelerimiz ;**

26 Mayıs 2004 tarihinde 14. Ulusal Cerrahi Kongresinde sunulan " Türk Cerrahi Derneği – Genel Cerrahi Uzmanlık Alanı Raporu " daha sonra sizlerin görüş ve eleştirilerine açılmıştır.

Kısa bir zaman içerisinde toplanan verilerin 14. Ulusal Cerrahi Kongresinde siz değerli üyelerimize sunmak çabası içerisinde bazı hataların yapıldığı ve noksanlıklarımızın olduğunu tespit ettik. Bizlere bu konuda en önemli yol gösterici sizlerin değerli görüş ve eleştirileri oldu. Sizlerden gelen bu görüş ve eleştirilerin dışında yeniden düzenlenen raporumuz yararlanmanız amacıyla takdim edilmektedir. " **Türk Cerrahi Derneği – Genel Cerrahi Uzmanlık Alanı Raporu** " nun bundan sonraki çalışmalara bir basamak teşkil etmesi dileğimizi yineleyerek saygılarımızı sunarız.

**Prof. Dr. Semih Başkan**  
**Türk Cerrahi Derneği**  
**Yön. Krl. Gen. Sekreteri**



**TÜRK CERRAHİ DERNEĞİ**  
**GENEL CERRAHİ**  
**UZMANLIK EĞİTİMİ RAPORU**  
**2003 - 2004**

## **Kısaltmalar :**

<b>S.B.</b>	: Sağlık Bakanlığı
<b>S.S.K.</b>	: Sosyal Sigortalar Kurumu
<b>Kur. Tar.</b>	: Kuruluş Tarihi
<b>Top. Eğitici</b>	: Toplam Eğitici Sayısı
<b>B. Asis.</b>	: Baş Asistan
<b>U.</b>	: Ulusal
<b>U.A.</b>	: Uluslar Arası
<b>Des. Arş.</b>	: Destek Araştırma Projesi
<b>T. Salonu</b>	: Toplantı Salonu
<b>Ars. Lab.</b>	: Araştırma Laboratuvarı
<b>Kitap Say.</b>	: Kitap Sayısı
<b>Asis. Eğ. Prg.</b>	: Asistan Eğitim Programı
<b>Asis. Karne Uy.</b>	: Asistan Karne Uygulaması
<b>Haf. Bil. Top.</b>	: Haftalık Bilimsel Toplantı



**TÜRK CERRAHİ DERNEĞİ**  
**GENEL CERRAHİ**  
**UZMANLIK EĞİTİMİ RAPORU**  
**2003 - 2004**

## İçindekiler :

### Bölüm 1

---

1.1.	Kısaltmalar	3
1.2.	İçindekiler	5
1.3.	Giriş ve Önsöz	6
1.4.	Amaç-Yöntem	8
1.5.	Çalışma Grubu Listesi	9
1.6.	Teşekkür	10
1.7.	Genel Cerrahi Anabilim Dalı – Klinikleri Hakkında Genel Bilgiler	12

### Bölüm 2 : Veriler ve Kurumların Karşılaştırılması

---

2.1.	<b>Tablo 1 – Üniversite Hastaneleri İnsan Gücü</b>	<b>16</b>
	<b>Tablo 2 – Sağlık Bakanlığı Hastaneleri İnsan Gücü</b>	<b>17</b>
	<b>Tablo 3 – S.S.K. Hastaneleri İnsan Gücü</b>	<b>18</b>
	<b>Tablo 4 – İnsan Gücü Genel</b>	<b>18</b>
	<b>Tablo 5 – Eğitici Sayıları ve Asistan Başına Düşen Eğitici Sayısı</b>	<b>18</b>
	<b>Tablo 6 – Yatak Sayıları ve Asistan Başına Düşen Yatak Sayısı</b>	<b>18</b>
	<b>Tablo 7 – Yatan Hasta ve Asistan Başına Düşen Asistan Sayısı</b>	<b>19</b>
	<b>Tablo 8 – Poliklinik Sayıları ve Asistan Başına Düşen Poliklinik Sayısı</b>	<b>19</b>
	<b>Tablo 9 – Asistanların Yaptıkları Ameliyat Sayıları ve Asistan Başına Düşen Ameliyat Sayısı</b>	<b>19</b>
	<b>Tablo 10 – Kurumlara Göre Toplam Ameliyat Sayısı</b>	<b>19</b>
	<b>Tablo 11 – Kurumlara Göre Acil Servis ve Yoğun Bakım Birimlerinin Dağılımı</b>	<b>19</b>
	<b>Tablo 12 – Üniversite Hastanelerinde Akademik Etkinlikler</b>	<b>20</b>
	<b>Tablo 13 – Sağlık Bakanlığı Hastanelerinde Akademik Etkinlikler</b>	<b>21</b>
	<b>Tablo 14 – S.S.K. Hastanelerinde Akademik Etkinlikler</b>	<b>22</b>
	<b>Tablo 15 – Kurumların Toplam Akademik Etkinlikleri</b>	<b>22</b>



**TÜRK CERRAHİ DERNEĞİ**  
**GENEL CERRAHİ**  
**UZMANLIK EĞİTİMİ RAPORU**  
**2003 - 2004**

	<b>Tablo 16 – Üniversite Hastanelerinin Fiziksel Alt Yapı ve Bilgiye Erişim Olanakları</b>	<b>23</b>
	<b>Tablo 17 – Sağlık Bakanlığı Hastanelerinin Fiziksel Alt Yapı ve Bilgiye Erişim Olanakları</b>	<b>24</b>
	<b>Tablo 18 – S.S.K. Hastanelerinin Fiziksel Alt Yapı ve Bilgiye Erişim Olanakları</b>	<b>25</b>
	<b>Tablo 19 – Kurumlar Arası Fiziksel Alt Yapı ve Bilgiye Erişim Olanakları</b>	<b>25</b>
	<b>Tablo 20 – Üniversite Hastanelerinin Eğitim Değişkenleri</b>	<b>26</b>
	<b>Tablo 21 – Sağlık Bakanlığı Hastanelerinin Eğitim Değişkenleri</b>	<b>27</b>
	<b>Tablo 22 – S.S.K. Hastanelerinin Eğitim Değişkenleri</b>	<b>28</b>
	<b>Tablo 23 – Kurumlar Arası Eğitim Değişkenleri</b>	<b>28</b>
<b>2.2.</b>	<b>Grafik 1 – Kurumlara Göre Eğitici Sayıları</b>	<b>29</b>
	<b>Grafik 2 – Kurumlara Göre Asistan Sayıları</b>	<b>29</b>
	<b>Grafik 3 – Kurumlara Göre Eğitici / Asistan Oranları</b>	<b>30</b>
	<b>Grafik 4 – Kurumlara Göre Yatak / Asistan Oranları</b>	<b>30</b>
	<b>Grafik 5 – Kurumlara Göre Yatan Hasta / Asistan Oranları</b>	<b>31</b>
	<b>Grafik 6 – Kurumlara Göre Asistan Başına Düşen Poliklinik Sayıları</b>	<b>31</b>
	<b>Grafik 7 – Kurumlara Göre Asistan Başına Düşen Ameliyat Sayısı</b>	<b>32</b>
	<b>Grafik 8 – Kurumlara Göre Toplam Ameliyat Sayısı</b>	<b>32</b>
	<b>Grafik 9 – Kurumlara Göre Acil Servis Bulunma Yüzdesi</b>	<b>33</b>
	<b>Grafik 10 – Kurumlara Göre Yoğun Bakım Bulunma Yüzdesi</b>	<b>33</b>

**Bölüm 3 : Sonuç ve Öneriler**

---

<b>3.1.</b>	<b>Sonuç</b>	<b>34</b>
<b>3.2.</b>	<b>Öneriler</b>	<b>35</b>
<b>3.3.</b>	<b>Kaynaklar</b>	<b>36</b>



**TÜRK CERRAHİ DERNEĞİ**  
**GENEL CERRAHİ**  
**UZMANLIK EĞİTİMİ RAPORU**  
**2003 - 2004**

**Sayın Meslektaşlarım,**

Türk Cerrahi Derneği olarak ülkemizde uzun zamandır eksikliği çekilen genel cerrahi uzmanlık eğitimi veren anabilim dallarımız ve kliniklerimiz ile ilgili yeterli kaynak verilerinin bulunmaması daima önemli bir eksiklik olarak karşımıza çıkmıştır. Bu eksikliği gidermek amacı ile Türk Cerrahi Derneği bu alanda bir rapor hazırlayarak elde ettiğimiz verileri sizlerle Ulusal Cerrahi 2004 Kongresinde paylaşmayı hedeflemiştir.

Anketimize % 92.23 gibi bir katılımın olması bizleri son derece onurlandırmıştır.

Raporun hazırlanması ve tamamlanmasında gerçekten olağan üstü ve inatçı bir gayret sarf eden derneğimiz ikinci başkanı sayın Prof. Dr. Semih Başkan ve çalışma arkadaşlarına , çalışmaya katılan anabilim dalı başkanları ve klinik şeflerine Türk Cerrahi Derneği adına sonsuz teşekkürlerimizi sunmayı bir borç biliriz.

**Saygılarımla,**

**Türk Cerrahi Derneği Başkanı**  
**Prof. Dr. Altan Tüzüner**



# **TÜRK CERRAHİ DERNEĞİ**

## **GENEL CERRAHİ**

### **UZMANLIK EĞİTİMİ RAPORU**

#### **2003 - 2004**

## **Önsöz**

### **Sayın Üyelerimiz ;**

15-19 Mayıs 2002 tarihlerinde Antalya ' da düzenlenen Ulusal Cerrahi Kongresi – 2002 ' de sözlü bildirimler içerisinde SB081 kod adı ile sunulan “ İstanbul da ki Genel Cerrahi Eğitim Kliniklerine Yönelik Anket Çalışması Sonuçları ” isimli bildirisinde İstanbul S.S.K. Göztepe Eğitim Hastanesi 1. Cerrahi Kliniğinden Dr. Y. Gülhan şunları söylüyordu. “ Anket çalışması Genel Cerrahi Eğitim klinikleri tarafından ciddiye alınmamış ve 3 / 1 ' i tarafından ısrarlara rağmen doldurulmamıştır. Cerrahi eğitiminin yurt ölçeğinde standardize edilmesi için tüm klinikleri böyle bir çalışmayla veri tabanının oluşturulması gerekmektedir. Bunu Türk Cerrahi Derneği ve T.T.B. – U.D.K. K. ortaklaşa organize etmelidir.”

İşte bir meslektaşımızın bu konudaki duyarlılığı ve dileği doğrultusunda konuya gerekli önemi veren Türk Cerrahi Derneği ülkemizde genel cerrahi alanında bir veri tabanı oluşturulmasına karar vermiştir. Bu çalışma ile ilgili olarak önce Eğitim Hastanelerinin yoğun olarak bulunduğu İstanbul , Ankara ve İzmir de üç ayrı lokal komite oluşturulmuştur. Bu komiteler yollanan anketlerin yerlerine ulaştırılmalarında ve doldurulduktan sonra toplanmalarında önemli görevler üstlenmişlerdir.

Bu raporda ülkemizdeki tüm üniversitelerin tıp fakülteleri genel cerrahi anabilim dallarına , Sağlık Bakanlığı ve Sosyal Sigortalar Kurumu eğitim hastanelerinin genel cerrahi kliniklerine altı sayfalık ve altmış soru içeren anket formu yollanmıştır.

Bu sorularda uzmanlık eğitimi veren genel cerrahi anabilim dalları ve kliniklerin insan gücü , eğitim olanakları , hizmet alt yapı ve tedavi hizmetleri ile akademik üretkenlikleri ile ilgili bilgileri toplanması hedeflenmiştir.

Bu raporda sunulan tüm verilerin 2003 yılına ait olduğu ve ana bilim dallarının ve kliniklerin kendi beyanlarına dayandığı dikkate alınmalıdır.

İlk yıl karşılaştığımız bazı güçlüklerin daha sonraki yıllarda ortadan kalkacağına inanmaktayız.

Bu raporun hazırlanmasında Dr. Ali Özyurt ' un hazırladığı İstanbul Tabip Odası yayını olan “ Uzmanlık Eğitimi İstanbul Raporu 2001” , Türk Anestezi ve Reanimasyon Derneğinin “ Türk Anesteziyoloji ve Reanimasyon Eğitim Kurumları Rehberi 2003 – 2004” ve Türk Ortopedi ve Travmatoloji Derneğinin “ TOTEK 2001 – 2003 İki Yıllık Birikimi ” isimli raporlarından yararlanılmıştır.

Anket formlarımız 103 Genel Cerrahi Anabilim Dalı / Kliniğine yollanmıştır. Bunlardan 95'inden geri bildirim alınmıştır. %92.23 ' lük bir geri bildirim oranı bizleri son derece memnun etmiş ve onurlandırmıştır.

Hazırladığımız bu raporun genel cerrahi uzmanlık eğitimi alanında bundan sonra yapılacak çalışmalara bir kaynak teşkil etmesi dileğiyle saygılarımızı sunarız.

**Prof. Dr. Semih Baskan**





**TÜRK CERRAHİ DERNEĞİ**  
**GENEL CERRAHİ**  
**UZMANLIK EĞİTİMİ RAPORU**  
**2003 - 2004**

## Amaç

### **Bu raporun hazırlanmasındaki amaçlarımız :**

- 1- Türkiye de genel cerrahi uzmanlığı alanında eğitim veren anabilim dalı / kliniklerin alt yapı ve diğer olanaklarını değerlendirmek ve bu mevcut olanakların standart bir genel cerrahi uzmanlık eğitimi için yeterliliğini sorgulamak ,
- 2- Her yıl Nisan ve Eylül aylarında yapılan tıpta uzmanlık sınavı ( TUS ) öncesinde sınava girecek adaylar için bir genel cerrahi uzmanlık alanı rehberi oluşturmak ,
- 3- Genel cerrahi uzmanlık eğitimi için asgari standartları tanımlamada kullanabilecek ulusal bir rehber oluşturmak şeklinde özetlenebilir.

### **Yöntem ve Uygulama Aşamaları :**

- 1- Fiziksel alt yapı , cerrahi insan gücü eğitim hizmetleri konularında genel cerrahi anabilim dalı / kliniklerin sahip oldukları olanakları sorgulamada yararlı olacak sorular saptandı.
- 2- Bu verilerin toplanacağı adres olarak Türk Cerrahi Derneği merkezi belirlendi ve bununla ilgili olarak bir Internet ortamı oluşturuldu.
- 3- Doldurulan formlar anabilim dallarından / kliniklerden elden , faks , posta ve Internet ortamı aracılığı ile toplandı.
- 4- Toplanan veriler standardize edilerek eğitim kurumları için ayrı ayrı tablolar haline getirildi.
- 5- Tabloların değerlendirilmesi ve karşılaştırmalı analizler için istatistiki testler uygulandı.
- 6- Toplanan verilerin amaç maddesinde belirtildiği üzere genel cerrahi uzmanlık eğitiminde belirleyici görev üstlenen ulusal otoriteye ( Sağlık Bakanlığı , Çalışma Bakanlığı , Devlet Planlama Teşkilatı , Yüksek Öğretim Kurulu , Üniversiteler , Türk Tabipleri Birliği ve Uzmanlık Dernekleri Koordinasyon Kurulu ) ve Genel Cerrahi Anabilim Dalları ve Kliniklerine ulaştırılması hedeflendi.



**TÜRK CERRAHİ DERNEĞİ**  
**GENEL CERRAHİ**  
**UZMANLIK EĞİTİMİ RAPORU**  
**2003 - 2004**

## Çalışma Grubu Listesi

✓ ANKARA GURUBU

- 1.Prof. Dr. Semih Başkan (Başkan)(Ankara Üniv.Tıp Fak.Genel Cerrahi ABD)
- 2.Doç. Dr. Atilla Korkmaz (Ank.Numune Eğt.ve Araş.Hast.6.Cer.Kliniği)
- 3.Doç. Dr. Fuat Atalay (T.Yükset İhtisas Hast.Gastroenteroloji Cer.Kliniği)
- 4.Doç. Dr. Sadık Kılıçturgay (Uludağ Üniv.Tıp Fak.Gen.Cer.ABD.Bursa)
- 5.Doç. Dr. Hasan Besim (Ank.Numune Eğt.ve Araş. Hast.6.Cer.Kliniği)
- 6.Op. Dr. Betül Bozkurt (Ank.Numune Eğt.ve Araş.Hast 2.Gen.Cer.Kliniği)

✓ İSTANBUL GURUBU

- 1.Prof. Dr. Ertuğrul Göksoy (Başkan)(İst.Üniv.Cerrahpaşa Tıp Fak.Gen.Cer.ABD)
- 2.Doç. Dr. Yeşim Erbil (İst.Üniv.İst.Tıp Fak.Gen.Cer.ABD)
- 3.Doç. Dr. Abut Kebudi (Şişli Eftal Eğt.ve Araş.Gen.Cer.Kliniği)
- 4.Doç. Dr. Gürsel Soybir (Haseki Eğt. Ve Araş.Hast.Gen.Cer.Kliniği İst)
- 5.OP. Dr. Yıldırım Gülhan (S:S:K: Göztepe EĞT.ve Araş.Hast.Gen.Cer.Kliniği )
- 6.Op. Dr. Ender Onur (Haydarpaşa Eğt.ve Araş.Hast.Gen.Cer.Kliniği)

✓ İZMİR GURUBU

- 1.Prof. Dr. Ahmet Çoker (Başkan) (Ege Üniv.Tıp Fak.Gen.Cer.ABD)
- 2.Op. Dr. Mehmet Hacıyanlı (İzmir Devlet Hast.Gen.Cer.Kln)
- 3.Op. Dr. Mehmet Yıldırım (S:S:K: İzmir Bozyaka Hast.Gen.Cer.Kln.)
- 4.Doç. Dr.Alp Gürkan (S.S.K. İzmir Tepecik Hast.Gen.Cer.Kln.)
- 5.Doç. Dr. Selman Sökmen (9 Eylül Üniv.Tıp Fak.Gen.Dr.ABD.)



**TÜRK CERRAHİ DERNEĞİ**  
**GENEL CERRAHİ**  
**UZMANLIK EĞİTİMİ RAPORU**  
**2003 - 2004**

## Teşekkür

Anketimizi yanıtlayarak bizlere yollayan ve bu raporun oluşturulmasında değerli katkıları bulunan sayın Anabilim Dalı Başkanlarımız ve klinik şeflerimiz :

TIP FAKÜLTELERİ	SOSYAL SİGORTALAR KURUMU	SAĞLIK BAKANLIĞI
Prof. Dr. Altan Tüzüner	Op. Dr. Tevfik Küçükpınar	Doç. Dr. Süleyman Hengirmen
Prof. Dr. İskender Sayek	Doç. Dr. Hülagu Kargıcı	Op. Dr. Ömer Cengiz
Prof. Dr. Mustafa Şare	Doç. Dr. İsmet Baran	Doç. Dr. Faruk Coşkun
Prof. Dr. Turgut Tufan	Doç. Dr. Enis Yüney	Doç. Dr. Nuri Aydın Kama
Prof. Dr. Nevzat Bilgin	Dr. Kazım Sarı	Doç. Dr. Mahmut Koç
Prof. Dr. Ali Akyüz	Dr. Orhan Yalçın	Doç. Dr. Atilla Korkmaz
Prof. Dr. Ümit Balcısoy	Op. Dr. Yavuz Eryavuz	Doç. Dr. Osman Güler
Prof. Dr. Rifat Yalın	Doç. Dr. Fuat İpekçi	Op. Dr. Ali Ulvi Öngören
Prof. Dr. Selçuk Ünalmişer	Dr. Canan Erengül	Op. Dr. Savaş Tezel
Prof. Dr. Tuncay Çelenk	Doç. Dr. Faik Çelik	Prof. Dr. Mehmet Ali Akkuş
Prof. Dr. Hasan Kaplan	Doç. Dr. Faik Çelik	Doç. Dr. Musa Akoğlu
Prof. Dr. Hüseyin Gülay	Doç. Dr. Acar Aren	Doç. Dr. Fuat Atalay
Prof. Dr. M. Hayri Erkol	Op. Dr. Mustafa Şener	Prof. Dr. Raci Aydın
Prof. Dr. Mustafa Akaydın	Doç. Dr. Vahit Tunalı	Dr. Abdullah Çetin
Prof. Dr. İsmet Taşdelen	Doç. Dr. Ragıp Kayar	Doç. Dr. Uğur Berberoğlu
Prof. Dr. Celalettin Keleş	Op. Dr. Hüseyin Coşkunçay	Op. Dr. Süleyman Oral
Prof. Dr. Akın Özden	Doç. Dr. Alp Gürkan	Op. Dr. Mehmet Altınok
Prof. Dr. Osman Doğru	Op. Dr. Mehmet Yıldırım	Doç. Dr. Haluk Alagöl
Prof. Dr. S. Selçuk Atamanalp	Doç. Dr. Adam Uslu	Doç. Dr. Mehmet Mihmanlı
Prof. Dr. Bekir Yaşar	Op. Dr. Arslan Kaygusuz	Doç. Dr. Adnan İşgör
Prof. Dr. M. Emin İrfanoğlu	Doç. Dr. Vahit Tunalı	Doç. Dr. M. İzzet Titiz
Prof. Dr. Necdet Aybastı	Doç. Dr. Ragıp Kayar	Doç. Dr. Neşet Köksal
Prof. Dr. Mahmut Bülbül		Op. Dr. Yılmaz User
Prof. Dr. Haluk Demiryürek		Prof. Dr. Abdullah Sağlam
Doç. Dr. H. Fatih Ağalar		Doç. Dr. Ümit Topaloğlu
Prof. Dr. Oğuz Özbay		Op. Dr. Selahattin Vural
Doç. Dr. Vedat Kırımlıoğlu		Prof. Dr. Mustafa Gülmen
Prof. Dr. Mustafa Tireli		Dr. Necmi Kurt
Prof. Dr. Adil Kartal		Doç. Dr. Tayfun Yücel
Prof. Dr. Süha Aydın		Doç. Dr. Osman Yücel
Prof. Dr. Etem Alhan		Prof. Dr. Erşan Aygün
Prof. Dr. Metin Şen		Doç. Dr. Mehmet Mihmanlı
Doç. Dr. Şükrü Boylu		Doç. Dr. Sefa Tüzün
Prof. Dr. Zeki Yılmaz		Op. Dr. Hüdai Genç



**TÜRK CERRAHİ DERNEĞİ**  
**GENEL CERRAHİ**  
**UZMANLIK EĞİTİMİ RAPORU**  
**2003 - 2004**

<b>TIP FAKÜLTELERİ</b>	<b>SAĞLIK BAKANLIĞI</b>
Doç. Dr. İlhami Taner Kale Prof. Dr. Mete Kesim Prof. Dr. Muammer Karaayvaz Doç. Dr. Ali Coşkun Yrd.Doç. Dr. Alper Cihan	Op. Dr. Hüdai Genç Op. Dr. Mehmet Ali Önal Doç. Dr. Murat Polat Prof. Dr. Adil Baykan

Türk Cerrahi Derneği adına en içten teşekkürlerimizi sunarız.

Sizlerden gelen verilerin istatistiki analizlerini kısa süre içerisinde yaparak bilimsel yorumlarını raporumuza katan Ankara Üniversitesi Tıp Fakültesi Biyoistatistik Anabilim Dalı Öğretim Üyeleri Sayın Prof. Dr. Yıldır Atakurt ve Sayın Yrd. Doç. Dr. Atilla Elhan ' a en içten teşekkürlerimizi sunarız.

Sizlerden geri gelen anket formlarının toplanmasında ve yazılmasında çok değerli katkıları bulunan Türk Cerrahi Derneği sekreterlerimiz Mihman Türkmen ve Sinem Gücüyener ' e teşekkürlerimizi sunarız.



**TÜRK CERRAHİ DERNEĞİ**  
**GENEL CERRAHİ**  
**UZMANLIK EĞİTİMİ RAPORU**  
**2003 - 2004**

**TIP FAKÜLTELERİ**

Kurum Adı	İL	Anabilim Dalı Başkanı	Telefon	Faks	E. Posta	K.YILI
A. İzzet Baysal Üni.	Bolu	Prof. Dr. M. Hayri Erkol	0 374 253 46 56	0 374 253 45 59	cal_c@ibu.edu.tr	2002
A. Menderes Üni.	Aydın	Doç.Dr. Şükrü Boylu	0 256 212 35 52	0 256 214 64 95	erpekh@yahoo.com	1997
Akdeniz Üni.	Antalya	Prof. Dr. Mustafa Akaydın	0 242 227 43 43		taner85@e-kolay.net	1981
Ankara Üni.	Ankara	Prof.Dr. Altan Tüzüner	0 312 310 33 33	0 312 309 39 89	genelc@medicine.ankara.edu.tr	1945
Atatürk Üni.	Erzurum	Prof. Dr. S. Selçuk Atamanalp	0 442 316 63 33	0 442 316 63 40		1966
Başkent Üni.	Ankara	Prof. Dr. Nevzat Bilgin	0 312 212 29 12	0 312 215 42 16	genel_cer@baskent-ank.ed.tr	1980
Celal Bayar Üni.	Manisa	Prof.Dr. Mustafa Tireli	0 532 244 30 90	0 236 237 02 13	mc_tireli@hotmail.com	1992
Cerrahpaşa Tıp Fak.	İstanbul	Prof. Dr. Ümit Balcısoy	0 212 414 33 29	0 212 414 33 29	ctfgenelcer@istanbul.edu.tr	1909
Cumhuriyet Üni.	Sivas	Prof.Dr. Metin Şen	0 346 219 13 00	0 346 219 12 84	msen@cumhuriyet.edu.tr	1974
Çukurova Üni.	Adana	Prof. Dr. Haluk Demiryürek	0 322 338 67 81	0 322 338 64 32	halukd@mail.edu.tr	1973
Dicle Üni.	D.Bakır	Prof. Dr. Celalettin Keleş	0 412 248 80 01	0 412 248 85 23	tacvildiz@superonline.com	1969
Dokuz Eylül Üni.	İzmir	Prof. Dr. Hüseyin Gülay	0 232 412 29 01	0 232 277 26 66	serman.sokmen@deu.edu.tr	1982
Ege Üni.	İzmir	Prof. Dr. Hasan Kaplan	0 232 388 14 70	0 232 339 88 38	gcerrahi@met.ege.edu.tr	1955
Erciyes Üni.	Kayseri	Prof.Dr. Zeki Yılmaz	0 352 437 49 01	0 352 437 49 12		1975
Fırat Üni.	Elazığ	Prof. Dr. Osman Doğru	0 424 238 80 80	0 424 233 50 38	odoqru@firat.edu.tr	1985
GATA	Ankara	Prof. Dr. Turgut Tufan	0 312 304 51 01	0 312 304 51 00	cttufan@yahoo.com	1898
GATA Haydarpaşa	İstanbul	Prof. Dr.Tuncay Çelenk	0 216 542 20 20	0 216 348 78 80	tcelenk@hpsagata.edu.tr	1985
Gazi Üni.	Ankara	Prof. Dr. Mustafa Şare	0 312 202 57 19		msare@gazi.edu.tr	
Gaziantep Üni.	G.Antep	Prof. Dr. Necdet Aybastı	0 342 360 60 60	0 342 360 16 17	gtf-gcerrahi@hotmail.com	1988
Hacettepe Üni.	Ankara	Prof. Dr. İskender Sayek	0 312 305 16 77	0 312 312 27 10		1964
Harran Üni.	Şanlıurfa	Doç.Dr. Ali Coşkun	0 414 314 11 70		acoşkun@harran.edu.tr	1993
İnönü Üni.	Malatya	Doç.Dr. Vedat Kırmıoğlu	0 422 341 06 60	0 422 341 02 29	vkirimlioğlu@inönü.edu.tr	1991
İstanbul Üni.	İstanbul	Prof. Dr. Ali Akyüz	0 212 414 20 00	0 212 523 28 85		1933
Karadeniz T. Üni.	Trabzon	Prof.Dr. Etem Alhan	0 462 377 54 85	0 462 325 28 21	alhan@meds.ktu.edu.tr	1981
Karaelmas Üni.	Zonguldak	Yrd.Doç.Dr. Alper Cihan	0 372 261 01 69	0 372 261 01 55	acihan@karaelmas.edu.tr	2000
Kırıkkale Üni.	Kırıkkale	Doç.Dr. H. Fatih Ağalar	0 318 225 28 20	0 318 225 28 19		1998
Kocaeli Üni.	izmit	Prof.Dr. Oğuz Özbay	0 262 233 59 80	0 262 233 54 88	kcd@petekmail.com	1994
Maltepe Üni.	İstanbul	Prof. Dr. Selçuk Ünalmişer	0 216 399 97 50	0 216 370 97 19	maltepe@maltepe.edu.tr	1997
Marmara Üni.	İstanbul	Prof. Dr. Rifat Yalın	0 216 326 32 96	0 216 326 32 96	rifatyalin@marmara.edu.tr	1985
Mersin Üni.	Mersin	Prof.Dr. Süha Aydın	0 324 337 43 00	0 324 337 43 05	genelcerrahi@mersin.edu.tr	1998
Ondokuz Mayıs Üni.	Samsun	Prof.Dr. Mete Kesim	0 362 457 60 00	0 362 457 60 41		1978



**TÜRK CERRAHİ DERNEĞİ**  
**GENEL CERRAHİ**  
**UZMANLIK EĞİTİMİ RAPORU**  
**2003 - 2004**

Kurum Adı	İL	Anabilim Dalı Başkanı	Telefon	Faks	E. Posta	K.YILI
Osman Gazi Üni.	Eskişehir	Prof. Dr. Bekir Yaşar	0 222 239 29 79	0 222 239 49 49	<a href="mailto:bvasar@ogu.edu.tr">bvasar@ogu.edu.tr</a>	1977
Pamukkale Üni.	Denizli	Prof. Dr. Akın Özden	0 258 211 85 85	0 258 213 49 22	<a href="mailto:aknozden@yahoo.com">aknozden@yahoo.com</a>	1994
S. Demirel Üni.	Isparta	Prof. Dr. Mahmut Bülbül	0 246 211 22 24		<a href="mailto:drtarhan@yahoo.com">drtarhan@yahoo.com</a>	1994
Selçuk Üni. Meram	Konya	Prof.Dr. Adil Kartal	0 332 223 61 29	0332 223 61 81	<a href="mailto:serdaryol@hotmail.com">serdaryol@hotmail.com</a>	1982
Sütçü İmam Üni.	K.Maraş	Doç.Dr. İlhami Taner Kale	0 344 221 23 37	0 344 221 23 71		1998
Trakya Üni.	Edirne	Prof. Dr. M. Emin İrfanoğlu	0 284 235 76 41	0 284 235 27 30		1982
Uludağ Üni.	Bursa	Prof. Dr. İsmet Taşdelen	0 224 442 84 00	0 224 442 83 98		1974
Yüzüncü Yıl Üni.	Van	Prof.Dr. Muammer Karaayvaz	0 432 215 04 70			1984

**SAĞLIK BAKANLIĞI EĞİTİM HASTANELERİ**

Kurum Adı	İL	Klinik Şefleri	Telefon	Faks	E. Posta	K.YILI
Ankara Hastanesi 1.C	Ankara	Doç. Dr. Osman Güler	0 312 363 33 33		<a href="mailto:seltem@ttnet.net.tr">seltem@ttnet.net.tr</a>	
Ankara Hastanesi 2.C	Ankara	Op. Dr. Ali Ulvi Öngören	0 312 363 33 30			1957
Ankara Hastanesi 3.C	Ankara	Op. Dr. Savaş Tezel	0 312 319 92 93			1993
Ankara Hastanesi 4.C	Ankara	Prof. Dr. Mehmet Ali Akkuş	0 312 363 33 30			1999
Atatürk Hastanesi 1.C	İzmir	Op. Dr. Hüdayi Genç	0 532 424 62 75	0 232 243 48 48	<a href="mailto:hngenc@hotmail.com">hngenc@hotmail.com</a>	1955
Atatürk Hastanesi 2.C	İzmir	Op. Dr. Hüdayi Genç	0 232 244 44 44	0 232 243 48 48	<a href="mailto:tansuq@yahoo.com">tansuq@yahoo.com</a>	1958
Atatürk Hastanesi 3.C	İzmir	Op. Dr. Mehmet Ali Önal	0 232 244 44 44		<a href="mailto:malional@hotmail.com">malional@hotmail.com</a>	1988
Dr. Lütfi Kırdar Eğitim Hastanesi 1.C	İstanbul	Op. Dr. Selahattin Vural	0 216 441 39 00		<a href="mailto:vuralsi@yahoo.com">vuralsi@yahoo.com</a>	1987
Dr. Lütfi Kırdar Eğitim Hastanesi 2.C	İstanbul	Prof. Dr. Mustafa Gülmen	0 216 441 39 00	0 216 352 00 83		1990
Dr. Lütfi Kırdar Eğitim Hastanesi 3.C	İstanbul	Dr. Necmi Kurt		0 216 383 14 59	<a href="mailto:necmih@hotmail.com">necmih@hotmail.com</a>	2000
Dr. Sadi Konuk Hastanesi	İstanbul	Prof. Dr. Erşan Aygün	0 212 542 69 69	0 212 414 83 83	<a href="mailto:ersanaygun@yahoo.com">ersanaygun@yahoo.com</a>	2000
Haseki Hastanesi 1.C	İstanbul	Doç. Dr. Mehmet Mihmanlı	0 212 529 44 00	0 212 589 62 29	<a href="mailto:muzoakinci@hotmail.com">muzoakinci@hotmail.com</a>	1890
Haseki Hastanesi 2.C	İstanbul	Doç. Dr. Sefa Tüzün	0 212 529 44 00	0 212 589 62 29	<a href="mailto:gurselr@yahoo.com">gurselr@yahoo.com</a>	1960
Haydarpaşa Numune Hastanesi 1.C	İstanbul	Doç. Dr. M. İzzet Titiz	0 216 414 45 02			1950
Haydarpaşa Numune Hastanesi 2.C	İstanbul	Doç. Dr. Neşet Köksal	0 216 414 45 02		<a href="mailto:onurender2002@yahoo.com">onurender2002@yahoo.com</a>	
Haydarpaşa Numune Hastanesi 3.C	İstanbul	Op. Dr. Yılmaz User	0 216 414 39 39	0 216 414 45 02	<a href="mailto:hnh3c@ttnet.net.tr">hnh3c@ttnet.net.tr</a>	1955
Haydarpaşa Numune Hastanesi 4.C	İstanbul	Prof. Dr. Abdullah Sağlam	0 216 330 70 51	0 216 330 70 51		
Haydarpaşa Numune Hastanesi 5.C	İstanbul	Doç. Dr. Ümit Topaloğlu	0 216 336 12 37	0 216 346 05 82	<a href="mailto:utopaloglu@hotmail.com">utopaloglu@hotmail.com</a>	2003
Numune Hastanesi 1.C	Ankara	Doç. Dr. Süleyman Hengirmen	0 312 310 30 30	0 312 310 34 60	<a href="mailto:numune1cerrahi@yahoo.com">numune1cerrahi@yahoo.com</a>	1999



**TÜRK CERRAHİ DERNEĞİ**  
**GENEL CERRAHİ**  
**UZMANLIK EĞİTİMİ RAPORU**  
**2003 - 2004**

Kurum Adı	İL	Klinik Şefleri	Telefon	Faks	E. Posta	K.YILI
Numune Hastanesi 2.C	Ankara	Op. Dr. Ömer Cengiz	0 312 434 04 57	0312 310 34 60	<a href="mailto:omercengiz1949@yahoo.com">omercengiz1949@yahoo.com</a>	1992
Numune Hastanesi 3.C	Ankara	Doç. Dr. Faruk Coşkun	0 312 310 30 30	0 312 310 34 60	<a href="mailto:fcoskun@mvnet.com">fcoskun@mvnet.com</a>	
Numune Hastanesi 4.C	Ankara	Doç. Dr. Nuri Aydın Kama	0 312 309 28 29	0 312 309 28 29	<a href="mailto:nak4ceranur@superonline.com">nak4ceranur@superonline.com</a>	1953
Numune Hastanesi 5.C	Ankara	Doç. Dr. Mahmut Koç	0 312 310 30 30	0 312 310 34 60	<a href="mailto:mahmutkoc55@yahoo.com">mahmutkoc55@yahoo.com</a>	1976
Numune Hastanesi 6.C	Ankara	Doç. Dr. Atilla Korkmaz	0 312 310 30 30	0 312 310 34 60	<a href="mailto:atkorkmaz@isnet.net.tr">atkorkmaz@isnet.net.tr</a>	1963
Onkoloji Hastanesi 1.C	Ankara	Dr. Abdullah Çetin	0 312 336 09 09	0 312 345 49 79	<a href="mailto:suatkutun@yahoo.com">suatkutun@yahoo.com</a>	1991
Onkoloji Hastanesi 2.C	Ankara	Doç. Dr. Uğur Berberoğlu	0 312 336 09 09	0 312 345 49 79		1973
Onkoloji Hastanesi 3.C	Ankara	Op. Dr. Süleyman Oral	0 312 334 49 12	0 312 345 49 79		1993
Onkoloji Hastanesi 4.C	Ankara	Op. Dr. Mehmet Altınok	0 312 336 09 09	0 312 345 49 79		1992
Onkoloji Hastanesi 5.C	Ankara	Doç. Dr. Haluk Alagöl	0 312 336 09 09		<a href="mailto:halagol@ttnet.net.tr">halagol@ttnet.net.tr</a>	1996
Şişli Etfal Hastanesi 1.C	İstanbul	Prof. Dr. Adil Baykan	0 212 231 22 09	0 212 234 11 21		1982
Şişli Etfal Hastanesi 2.C	İstanbul	Doç. Dr. Adnan İşgör	0 212 231 22 09			1975
Şişli Etfal Hastanesi 3.C	İstanbul	Doç. Dr. Mehmet Mihmanlı	0 212 231 22 09	0 212 234 11 21	<a href="mailto:mmihmanli@yahoo.com">mmihmanli@yahoo.com</a>	1998
Taksim Eğitim Hastanesi 1.C	İstanbul	Doç. Dr. Tayfun Yücel	0 532 313 88 02	0 216 411 40 33	<a href="mailto:tyucel@hotmail.com">tyucel@hotmail.com</a>	1950
Taksim Eğitim Hastanesi 2.C	İstanbul	Doç. Dr. Osman Yücel	0 212 252 43 00	0 212 249 98 90		1960
Trafik Hastanesi	Ankara	Prof. Dr. Raci Aydın	0 312 287 24 00	0 312 287 25 12		1989
Yüksek İhtisas Hastanesi	Ankara	Doç. Dr. Musa Akoğlu	0 312 310 30 80			1965
Yüksek İhtisas Hastanesi	Ankara	Doç. Dr. Fuat Atalay	0 312 310 30 80			1965
Yüksek İhtisas Hastanesi	Bursa	Doç. Dr. Murat Polat	0 224 360 50 50	0 224 236 50 55		2001



**TÜRK CERRAHİ DERNEĞİ**  
**GENEL CERRAHİ**  
**UZMANLIK EĞİTİMİ RAPORU**  
**2003 - 2004**

**SOSYAL SİGORTALAR EĞİTİM HASTANELERİ**

Kurum Adı	İL	Klinik Şefi	Telefon	Faks	E. Posta	K.YILI
S.S.K. Göztepe 1.C	İstanbul	Doç. Dr. Fuat İpekçi	0 216 566 40 00		<a href="mailto:doktor_ipek@hotmail.com">doktor_ipek@hotmail.com</a>	
S.S.K. Göztepe 2.C	İstanbul	Dr. Canan Erengül	0 216 566 40 00		<a href="mailto:cerengul@yahoo.com">cerengul@yahoo.com</a>	1990
S.S.K. Göztepe 3.C	İstanbul	Doç. Dr. Faik Çelik	0 216 566 40 45	0 216 566 40 45	<a href="mailto:faikcelik@superonline.com">faikcelik@superonline.com</a>	1992
S.S.K. Göztepe 4.C	İstanbul	Doç. Dr. Faik Çelik	0 216 566 40 00			1984
S.S.K. Hastanesi 1.C	Ankara	Op. Dr. Tevfik Küçükpınar	0 312 317 05 05		<a href="mailto:tkucukpinar@superonline.com">tkucukpinar@superonline.com</a>	1953
S.S.K. Hastanesi 2.C	Ankara	Doç. Dr. Hülagu Kargıcı	0 312 317 05 05			1964
S.S.K. Hastanesi 3.C	Ankara	Doç. Dr. İsmet Baran	0 312 317 05 05	0 312 323 06 32		1985
S.S.K. İzmir Eğitim 1.C	İzmir	Op.Dr. Mehmet Yıldırım	0 532 285 55 57	0 232 256 00 76	<a href="mailto:mehmetvildirim@sskizmir.gov.tr">mehmetvildirim@sskizmir.gov.tr</a>	1981
S.S.K. İzmir Eğitim 2.C	İzmir	Doç. Dr. Adam Uslu	0 232 250 50 50		<a href="mailto:gunisigi@hotmail.com.tr">gunisigi@hotmail.com.tr</a>	1985
S.S.K. Okmeydanı 1.C	İstanbul	Doç. Dr. Enis Yüney	0 212 221 77 77	0 212 221 78 00	<a href="mailto:evuney@yahoo.com">evuney@yahoo.com</a>	1971
S.S.K. Okmeydanı 2.C	İstanbul	Dr. Kazım Sarı	0 212 221 77 77	0 212 221 78 00	<a href="mailto:birologce@hotmail.com">birologce@hotmail.com</a>	1971
S.S.K. Okmeydanı 3.C	İstanbul	Dr. Orhan Yalçın	0 212 221 77 77	0 212 221 78 00		
S.S.K. Okmeydanı 4.C	İstanbul	Op. Dr. Yavuz Eryavuz	0 212 221 77 77	0 212 221 78 00		1980
S.S.K. Samatya 1.C	İstanbul	Doç. Dr. Acar Aren	0 212 588 44 00		<a href="mailto:drarentr@yahoo.com">drarentr@yahoo.com</a>	
S.S.K. Samatya 2.C	İstanbul	Op.Dr. Mustafa Şener	0 212 588 44 00	0 212 632 00 60		
S.S.K. Samatya 3.C	İstanbul	Op.Dr. Arslan Kaygusuz	0 212 588 44 00	0 212 632 00 60		
S.S.K. Samatya 4.C	İstanbul	Doç. Dr. Vahit Tunalı	0 212 588 44 00	0 212 632 00 60		
S.S.K. Tepecik 1.C	İzmir	Doç. Dr. Ragıp Kayar	0 232 469 69 69	0 232 433 07 56	<a href="mailto:ragip_kayar@yahoo.com">ragip_kayar@yahoo.com</a>	1974
S.S.K. Tepecik 2.C	İzmir	Op.Dr. Hüseyin Coşkunçay	0 232 469 69 69	0 232 433 07 56	<a href="mailto:ssktepecikhastanesi@hotmail.com">ssktepecikhastanesi@hotmail.com</a>	1971
S.S.K. Tepecik 3.C	İzmir	Doç. Dr. Alp Gürkan	0 232 469 69 69	0 232 433 07 56	<a href="mailto:alpourkan@superonline.com">alpourkan@superonline.com</a>	1971





# TÜRK CERRAHİ DERNEĞİ

## GENEL CERRAHİ

### UZMANLIK EĞİTİMİ RAPORU

#### 2003 - 2004

## Genel Cerrahi Anabilim Dalı / Kliniklerinde insan gücü, hizmet, altyapı ve akademik etkinlik değişkenleri

### I. Veriler

Bu çalışmada kullanılan veriler, hazırlanan anket formuna yanıt veren üniversitelere bağlı 39, Sağlık Bakanlığı'na bağlı 13 hastanenin 37 ve Sosyal Sigortalar Kurumu'na bağlı 7 hastanenin 20 olmak üzere toplam 96 genel cerrahi anabilim dalı/kliniğinden elde edilmiştir. Anket formu yollanan 103 anabilimdalı/kliniğinden 96 geri bildirim ( %93.2 ) olmuştur.

Bu veriler bilgisayar ortamında Excel ve SPSS programları kullanılarak değerlendirilmiştir. Kategorik değişkenlerin incelenmesinde ki-kare testi kullanılmıştır. Diğer değişkenler için kurumlar arası fark Kruskal-Wallis varyans analiziyle incelenmiştir. Kruskal-Wallis varyans analizi sonucunda kurumlar arası fark bulunduğu, hangi kurumun hangisiyle farklı olduğunu test etmek amacıyla çoklu karşılaştırma testi<sup>1)</sup> kullanılmıştır.

### II. İnsan gücü ve hizmet değişkenleri

Üniversite, Sağlık Bakanlığı ( SB ) ve Sosyal Sigortalar Kurumu ( SSK ) insan gücü verileri sırasıyla Tablo 1, Tablo 2 ve Tablo 3'de ayrıntılı olarak gösterilmiştir. Kurumlar arası insan gücü verilerinin karşılaştırılması Tablo 4'de yer almaktadır.

Kurumlara ait toplam eğitici ve asistan sayıları ile eğitici/asistan oranları Tablo 5'de gösterilmiştir.

Üniversite, SB ve SSK yatak sayıları ve asistan başına düşen yatak sayısı ( yatak/asistan ) Tablo 6'da verilmiştir. Üniversite hastanelerinde yatak sayısı, SSK ve SB hastanelerine göre daha fazladır (  $p<0.001$  ). SB hastanelerinde asistan başına düşen yatak sayısı SSK ve üniversitelere göre daha azdır.

Yatan hasta sayıları ve asistan başına düşen yatan hasta sayısı ( yatan hasta/asistan ) Tablo 7'de gösterilmiştir. SSK hastanelerinde asistan başına düşen yatan hasta sayısı üniversite ve SB hastanelerinde çalışan asistanlar göre daha fazladır. Fark istatistiksel olarak anlamlı bulunmuştur (  $p<0.001$  ).

Kurumlarda gerçekleştirilen poliklinik sayıları ve asistan başına düşen poliklinik sayısı Tablo 8'de verilmiştir. Tablonun analizi sonucu, SSK 2755.9 poliklinik muayenesi ile SB 900.8 ve üniversite 607.5 hastanelerinden farklılık göstermektedir. Fark istatistiksel olarak anlamlı bulunmuştur (  $p<0.001$  ).

Asistanların yaptıkları ameliyat sayıları ve asistan başına düşen ameliyat sayısı Tablo 9'da incelenmiştir. SSK hastanelerinde asistan başına düşen ameliyat sayısı 184.8 , SB 76.9 ve üniversite 62.6 hastanelerinden anlamlı farklılık göstermektedir (  $p<0.001$  ). SSK hastanelerinde asistanlar tarafından yapılan büyük ameliyat sayısı, SB hastanelerine göre daha fazladır (  $p<0.01$  ).

Kurumlara göre toplam ameliyat sayıları Tablo 10'da verilmiştir. Kurumlar arasında orta ve küçük ameliyat sayıları arasında fark saptanmamıştır. SB hastanelerinde yapılan büyük ameliyat sayıları üniversite ve SSK hastanelerine göre daha düşüktür (  $p<0.05$  ).

Genel cerrahi acil servisi ve yoğun bakım birimi bulunan kurumların sayısı ve yüzde oranları Tablo 11'de gösterilmiştir. Üniversite hastanelerinde acil servis ve yoğun bakım birimleri sayısı SB ve SSK hastanelerine göre farklılık göstermektedir (  $p<0.001$  ).

<sup>1</sup> Practical Nonparametric Statistics 2<sup>nd</sup> Ed., 1980,W.J. Conover,John Wiley&Sons, sayfa 229-239



**TÜRK CERRAHİ DERNEĞİ**  
**GENEL CERRAHİ**  
**UZMANLIK EĞİTİMİ RAPORU**  
**2003 - 2004**

**Tablo 1 - Üniversite hastaneleri insan gücü**

Kurum adı	Kur.Tar	Prof.	Doç.	Y.Doç.	Öğ.Gör	Uzm	Top.Eğitici	Asistan
Adnan Menderes Üni.	1997	0	1	5	0	0	6	6
Akdeniz Üni.	1981	7	3	3	0	0	13	14
Ankara Üni.	1945	21	5	0	0	6	32	33
Atatürk Üni	1966	4	3	1	0	2	10	15
Başkent Üni	1980	3	2	4	0	2	11	12
Celal Bayar Üni.	1992	1	2	4	0	2	9	8
Cumhuriyet Üni.	1974	1	0	5	0	0	6	14
Çukurova Üni. Tıp Fak.	1973	13	0	0	0	2	15	11
Dicle Üni.	1969	4	0	2	0	1	7	18
Dokuz Eylül Üni.	1982	7	4	1	0	4	16	14
Ege Üni.	1955	16	2	5	0	2	25	25
Erciyes Üni.	1975	3	1	1	1	0	6	20
Fırat Üni.	1985	1	2	2	0	2	7	14
GATA	1898	8	4	5	0	2	19	22
GATA Haydarpaşa	1985	2	1	4	0	2	9	11
Gazi Üni.	1979	13	4	1	4	0	22	14
Gaziantep Üni.	1988	2	0	2	0	0	4	6
Hacettepe Üni.	1964	9	2	0	3	0	14	20
Harran Üni.	1993	0	3	0	0	0	3	8
İstanbul Uni.Cerrahpaşa	1909	42	15	0	0	1	58	40
İstanbul Uni.Tıp Fakültesi	1933	40	5	0	0	4	49	47
İzzet Baysal Üni.	2002	1	1	0	0	0	2	2
Kahraman Maraş S.İmam Üni.	1998	0	2	1	0	0	3	5
Karadeniz Tek. Üni.	1981	7	2	0	0	2	11	8
Kırıkkale Üni.	1998	0	1	3	0	0	4	5
Kocaeli Üni.	1994	4	4	1	0	0	9	8
Malatya İnönü Üniversitesi	1991	0	2	2	2	0	6	15
Maltepe Üni.	1997	1	0	0	1	0	2	1
Marmara Üni.	1985	4	1	1	0	2	8	8
Mersin Üni.	1998	1	3	3	0	0	7	8
Ondokuz Mayıs Üni.	1978	6	0	4	0	0	10	15
Osmangazi Üni.	1977	7	2	0	0	0	9	16
Pamukkale Üni.	1994	2	1	3	0	1	7	8
Selçuk Üni.	1982	6	4	2	0	0	12	12
Süleyman Demirel Üni.	1994	1	0	4	0	0	5	8
Trakya	1982	4	0	1	0	0	5	11
Uludağ Üni.	1974	7	3	0	11	1	22	17
Yüzüncüyıl Üni.	1994	1	1	1	0	0	3	10
Zonguldak Karaelmas Uni.	2000	0	0	5	0	0	5	6
<b>TOPLAM</b>		<b>249</b>	<b>86</b>	<b>76</b>	<b>22</b>	<b>38</b>	<b>471</b>	<b>535</b>



**TÜRK CERRAHİ DERNEĞİ**  
**GENEL CERRAHİ**  
**UZMANLIK EĞİTİMİ RAPORU**  
**2003 - 2004**

EK :

**Tablo 1/ A Genel Cerrahi çalışma grupları**

Kurum adı	Trans.	Meme-End.	GIS	Kol-Rek	Hep-Bil	Trav.	LAP cer.	Diab-İnf.	Endos.	Vask.	Acil-Yoğ.	Cer.Onk.	Yanık
H.paşa Num. 1.cer	var			var	var								
H.paşa Num. 2.cer													
H.paşa Num. 3.cer		var	var		var			var					
H.paşa Num. 4.cer		var			var								
Dr.L.Kırdar E.H 3.cer	var	var	var	var									
Şişli Etfal Hast. 2.cer		var							var				
Taksim E.H. 1.cer		var			var	var	var						
SSK İzmir E.Hst. 3.cer	var												
SSK Ok.mey. E.H.3.cer			var										
SSK Ok.mey. E.H.4.cer		var											
SSK Ok.mey. E.H.5.cer		var	var		var								
SSK Tep. E.Hst. 1.cer		var											
SSK Tep. E.Hst. 3.cer	var	var											
Akdeniz Ün.	var												
Ankara Ün.	var	var	var	var	var				var	var			
Atatürk Ün.	var								var				var
Başkent Ün.	var	var	var	var		var							var
Dokuz Eylül Ün.	var	var	var	var	var								
Ege Ün.	var	var	var	var	var						var		
GATA	var			var									
Gazi Ün.		var		var	var								
İst. Ün.C.paşa		var	var		var								
İst.Ün.İst.Tıp	var	var	var	var	var	var				var			
İ. Baysal Tıp Fak.													
Marmara Ün.		var	var										
Uludağ Üniv.		var	var	var	var								
Yüzüncüyıl Ün.												var	
<b>TOPLAM</b>	<b>12</b>	<b>18</b>	<b>12</b>	<b>10</b>	<b>12</b>	<b>3</b>	<b>1</b>	<b>1</b>	<b>3</b>	<b>2</b>	<b>1</b>	<b>1</b>	<b>2</b>



**TÜRK CERRAHİ DERNEĞİ**  
**GENEL CERRAHİ**  
**UZMANLIK EĞİTİMİ RAPORU**  
**2003 - 2004**

**Tablo 1/ B Genel Cerrahi Bilim Dalları**

Kurum/Bilim Dalı	Cer.Onk.	Prokt.	GİS	End.
Ankara Ün.	var			
Ege Ün.		var		
Mersin Ün.			var	
Yüzüncüyıl Ün.	var			
GATA	var		var	var
<b>TOPLAM</b>	<b>3</b>	<b>1</b>	<b>2</b>	<b>1</b>

**Tablo 2 - Sağlık Bakanlığı hastaneleri insan gücü**

Kurum adı	Kur.Tar	Şef	Prof*	Doç*	Şef Yrd.	Uzman	Baş asis	Top.Eğitici	Asistan
Acil Yardım Trav.Hast.	1989	1	1		1	8	0	10	8
Ank.Num. 1.cer	1999	1		1	2	4	0	7	11
Ank.Num. 2.cer	1992	1			1	6	0	8	8
Ank.Num. 3.cer		1		2	2	6	0	9	8
Ank.Num. 4.cer	1953	1		4	4	7	0	14	12
Ank.Num. 5.cer	1976	1		1	3	7	0	11	8
Ank.Num. 6.cer	1963	1		4	2	3	2	7	9
Ankara Eğ.Arş.Hast. 1.cer		1		1	1	4	0	6	9
Ankara Eğ.Arş.Hast. 2.cer	1957	1			1	2	1	5	9
Ankara Eğ.Arş.Hast. 3.cer	1993	1		1	1	4	0	6	7
Ankara Eğ.Arş.Hast. 4.cer	1999	1	1		0	1	3	5	8
Ankara Onkoloji Hast. 1.cer	1991	1			3	4	3	10	6
Ankara Onkoloji Hast. 2.cer	1979	1		2	2	5	0	8	5
Ankara Onkoloji Hast. 3.cer	1993	1			1	4	0	6	7
Ankara Onkoloji Hast. 4.cer	1992	1			2	2	3	8	5
Ankara Onkoloji hast. 5.cer	1996	1		1	2	5	0	9	6
Atatürk Eğit.Araş.H. 2.cer	1955	1			1	5	3	10	10
Atatürk Eğit.Araş.H. 3.cer	1958	1		3	2	6	1	10	7
Atatürk Eğit.Araş.H. 4.cer	1988	1			2	8	1	12	8
Bakırköy Dr.Sadi Konuk	2000	1	1		0	8	4	12	8
Bursa Yük.İh.Hast.	2001	1		2	1	3	0	5	6
Haseki Eğit.Araş.Has. 1.cer	1890	0		1	3	7	2	12	9
Haseki Eğit.Araş.Has. 2.cer	1960	1		2	1	5	3	10	7
Haydarpaşa Numune 1.cer	1950	1		2	3	5	0	9	4
Haydarpaşa Numune 2.cer		1		1	0	7	0	8	6



**TÜRK CERRAHİ DERNEĞİ**  
**GENEL CERRAHİ**  
**UZMANLIK EĞİTİMİ RAPORU**  
**2003 - 2004**

Kurum adı	Kur.Tar	Şef	Prof*	Doç*	Şef Yrd.	Uzman	Baş asis	Top.Eğitici	Asistan
Haydarpaşa Numune 3.cer	1955	1			2	6	0	9	9
Haydarpaşa Numune 4.cer	1994	1	1		1	5	0	7	7
Haydarpaşa Numune 5.cer	2003	1		1	0	3	0	4	7
Kartal Dr.L.Kırdar E.H 1.cer	1987	0			1	8	0	9	12
Kartal Dr.L.Kırdar E.H 2.cer	1990	1	1		1	3	0	5	12
Kartal Dr.L.Kırdar E.H 3.cer	2000	1			0	7	0	8	12
Şişli Etfal Hast. 1.Cer.	1982	1	1	0	1	7	0	9	8
Şişli Etfal Hast. 2.cer	1975	1		2	3	5	0	9	7
Şişli Etfal Hast. 3.cer	1998	1		1	0	5	0	6	7
T.Yük.İht.Gastro Cer	1965	2		4	2	3	6	13	12
Taksim Eğit.Araş. H. 1.cer	1950	1		2	1	4	1	7	10
<b>TOPLAM</b>		<b>35</b>	<b>6</b>	<b>38</b>	<b>53</b>	<b>182</b>	<b>33</b>	<b>303</b>	<b>294</b>

\* Profesör ve doçentler idari ünvanları içerisinde yer almıştır.

**Tablo 3 - SSK hastaneleri insan gücü**

Kurum adı	Kur.Tar	Şef	Prof*	Doç*	Şef Yrd.	Uzman	Baş asis	Top.Eğitici	Asistan
SSK Ank.Eğit.hast. 1.cer	1953	0			1	7	1	9	7
SSK Ank.Eğit.hast. 2.cer	1964	1		1	1	7	1	10	7
SSK Ank.Eğit.hast. 3.cer	1985	1		1	1	4	1	7	7
SSK Göztepe Eğit.Has.1.cer		1		1	0	5	1	7	6
SSK Göztepe Eğit.Has.2.cer	1990	1			1	4	1	7	4
SSK Göztepe Eğit.Has.3.cer	1984	1		1	1	6	0	8	5
SSK Göztepe Eğit.Has.4.cer	1992	1		1	1	4	1	7	8
SSK İstanbul Eğit.Hst. 3.cer		1			1	3	1	6	5
SSK İstanbul Eğit.Hst. 4.cer		1		1	1	3	1	6	4
SSK İzmir Eğit.Hst. 2.cer	1981	0			1	6	1	8	10
SSK İzmir Eğit.Hst. 3.cer	1985	1		1	1	7	1	10	7
SSK Okmeydanı Eğit.H.1.cer	1971	1		1	1	5	0	7	4
SSK Okmeydanı Eğit.H.3.cer	1971	1			0	6	1	8	6
SSK Okmeydanı Eğit.H.4.cer		1			0	4	0	5	5
SSK Okmeydanı Eğit.H.5.cer	1980	1			1	5		7	4
SSK Samatya Eğit.H. 1.cer		1		1	1	5	1	8	5
SSK Samatya Eğit.H. 2.cer		1			0	2	1	4	5
SSK Tepecik Eğit.Hst. 1.cer	1974	1		1	1	6	1	9	2
SSK Tepecik Eğit.Hst. 2.cer	1971	0			1	7	1	9	7
SSK Tepecik Eğit.Hst. 3.cer	1971	1		1	0	7	0	8	6
<b>TOPLAM</b>		<b>17</b>	<b>0</b>	<b>11</b>	<b>15</b>	<b>103</b>	<b>15</b>	<b>150</b>	<b>114</b>

\* Profesör ve doçentler idari ünvanları içerisinde yer almıştır.



**TÜRK CERRAHİ DERNEĞİ**  
**GENEL CERRAHİ**  
**UZMANLIK EĞİTİMİ RAPORU**  
**2003 - 2004**

**Tablo 4 - İnsan gücü genel**

Kurum adı	Şef	Prof.	Doç.	Y.Doç.	Ö.Gör	Ş.Yrd.	Uzman	B. asis	Asistan
Üniversite	-	249	86	76	22	-	38	-	535
Sağlık Bakanlığı	35	6	38	-	-	53	182	33	294
Sosyal Sigortalar Kurumu	17	-	11	-	-	15	103	15	114

**Tablo 5 - Eğitici sayıları ve TUÖ başına düşen eğitici sayısı**

Kurum adı	Eğitici sayısı	Asistan sayısı	Eğitici / Asistan
Üniversite	471	535	0.9
Sağlık Bakanlığı	303	294	1.1
Sosyal Sigortalar Kurumu	150	114	1.5

**Tablo 6 - Yatak sayıları ve asistan başına düşen yatak sayısı**

Kurum adı	Yatak sayısı	Asistan sayısı	Yatak / Asistan
Üniversite	2942	535	5.5
Sağlık Bakanlığı	997	294	3.4
Sosyal Sigortalar Kurumu	620	114	5.5

**Tablo 7- Yatan hasta ve asistan başına düşen yatan hasta sayısı**

Kurum	Yatan hasta sayısı	Asistan sayısı	Yatan has. / Asistan
Üniversite	83.808	535	156,7
Sağlık Bakanlığı	44.093	294	149,0
Sosyal Sigortalar Kurumu	38.782	114	340,2

**Tablo 8 - Poliklinik sayıları ve asistan başına düşen poliklinik sayısı**

Kurum	Poliklinik sayısı	Asistan sayısı	Poliklinik / Asistan
Üniversite	338.384	535	632,5
Sağlık Bakanlığı	275.739	294	937,0
Sosyal Sigortalar Kurumu	308.656	114	2707,5



**TÜRK CERRAHİ DERNEĞİ**  
**GENEL CERRAHİ**  
**UZMANLIK EĞİTİMİ RAPORU**  
**2003 - 2004**

**Tablo 9 - Asistan yaptıkları ameliyat sayıları ve Asistan başına düşen ameliyat sayısı**

Kurum	Büyük ameliyat	Orta ameliyat	Küçük ameliyat	Toplam	Asistan sayısı	Ameliyat/Asistan
Üniversite	12.503	12.178	10.160	34.841	535	65,1
Sağlık Bakanlığı	8.286	8.501	6.589	23.166	294	79,0
Sosyal Sigortalar Kurumu	9454	7.214	4.026	20.694	114	181,5

**Tablo 10- Kurumlara göre toplam ameliyat sayısı**

Kurum	Büyük ameliyat	Orta ameliyat	Küçük ameliyat	Toplam
Üniversite	31.665	20.953	14.598	67.216
Sağlık Bakanlığı	14.998	11.444	8.337	34.779
Sosyal Sigortalar Kurumu	14.859	9.361	5.535	31.054

**Tablo 11- Kurumlara göre acil servis ve yoğun bakım birimlerinin dağılımı**

Kurum adı	Klinik sayısı	Acil servis		Yoğun bakım		Yoğ. bak. yatak
		n	%	n	%	
Üniversite	39	23	57.5	26	65.0	290
Sağlık Bakanlığı	36	21	58.3	11	30.6	76
Sosyal Sigortalar Kurumu	20	10	50.0	7	35.0	46

### III. Akademik etkinlikler

Kurumlara ait akademik etkinliklerle ilgili genel veriler Tablo 12, Tablo 13 ve Tablo 14'de, kurumlar arası akademik etkinlikler Tablo 15'de gösterilmiştir. Bu tablolardan elde edilen değerlendirmeler aşağıda verilmiştir.

SSK hastanelerinde yapılan toplam 137 yayından %19'u (26/137) uluslararası yayın iken, bu oran üniversite ve SB hastanelerinde sırasıyla %48.7 (309/635) ve %40.7 (112/275) olarak bulunmuştur. SSK hastanelerinde yapılan uluslararası yayın oranı, ÜH ve SB hastanelerine göre daha düşüktür (  $p<0.001$  ).

Üniversite hastanelerinde 414 kongrelere katılımından %33.1'i (137/414) uluslararası iken, bu oran SB ve SSK hastanelerinde daha düşüktür (sırasıyla %21.1 (137/414) ve %24.5 (36/147)). Anlamlık  $p<0.01$  olarak saptanmıştır.



**TÜRK CERRAHİ DERNEĞİ**  
**GENEL CERRAHİ**  
**UZMANLIK EĞİTİMİ RAPORU**  
**2003 - 2004**

**Tablo 12 - Üniversite akademik etkinlik**

Kurum adı	Yayın		Kongre		Poster		Panel		Des.Arş.Projesi	Ödül	Yayınlanan kitap	
	U	U.A	U	U.A	U	U.A	U	U.A			U	U.A
Adnan Menderes Ün.	0	0	0	1	2	0	0	0	1	1	2	0
Akdeniz Ün.	8	12	10	2	10	6	4	4	2	2	2	1
Ankara Ün.	14	34	58	22	0	0	0	0	3	4	4	0
Atatürk Ün.	5	8	10	5	16	1	4	1	2	0	2	0
Başkent Ün.	12	26	18	15	8	7	4	4	0	1	0	0
Celal Bayar Ün.	8	15	0	0	9	4	1	0	0	0	0	0
Cumhuriyet Ün.	20	33	20	7	4	3	1		4	1	4	0
Çukurova Ün.	5	7	7	2	4	1	7	0	0	1	6	0
Dicle Ün.	5	4	3	2	0	0	5	0	0	0	1	0
Dokuz Eylül Ün..	14	13	28	3	8	0	12	1	2	5	3	0
Ege Ün.	23	46	32	14	18	8	14	4	2	0	7	0
Erciyes Ün.	6	8	4	2	4	4	5	2	1	0	1	0
Fırat Ün.	11	4	16	0	5	0	0	0	0	1	0	0
GATA	69	14	6	24	7	8	4	1	0	1	0	0
GATA Haydarpaşa												
Gazi Ün.	14	17	12	11	11	0	7	4	4	1	6	0
Gaziantep Ün.	3	4	4	0	4	0	0	0	2	0	0	0
Hacettepe Ün.	12	11	12	8	5	5	40	5	1	1	1	1
Harran Ün.	5	2	6	1	3	1	1	1	1	2	0	0
İst. Uni.Cerrahpaşa									2	0		
İst. Uni.Tıp Fakültesi	2	6	5	7	4	1	39	4	0	0	4	0
İzzet Baysal Ün	3	3	3	1	2	1	1	0	1	2	0	0
Karadeniz Tek. Ün	3	3	4	1	2	0	2	0	0	0	0	0
Kırıkkale Ün.	6	5	6	0	6		4	0	0	0	4	0
Kocaeli Üniversitesi	7	12	6	2	4	0	5	3	1	1	0	0
Kahraman Maraş Üni.												
Malatya İnönü Ün.	7	3	3	0	0	0	0	0	3	0	0	0
Maltepe Ün.	0	0	1	1	0	0	0	1	0	0	0	0
Marmara Ün.	3	5	2	3	2	0	5	0	3	4	1	0
Mersin Ün.	10	4	15	2	1	3	0	0	0	1	1	0
Ondokuz Mayıs Ün.	12	5	6	2	15	4	6	1	0	0	2	0
Osmangazi Ün.	5	9	1	1	2	1	4	2	0	0	1	0
Pamukkale Ün.	2	4	3	10	1	0	1	1	1	0	3	0
Selçuk Ün.	6	4	16	4	2	1	2	0	4	0	0	0
Süleyman Demirel Ün.	0	1	1	0	16	0	0	0	1	0	0	0
Trakya Ün.	2	2	2	0	2	1	3	0	0	0	0	0
Uludağ Ün.	4	5	6	4	0	0	6	5	4	0	4	0
Yüzüncüyıl Ün.	19	6	3	0	4	0	0	0	1	1	0	0
Zonguldak Karaelmas Ün.	8	5	2	2	2	2	0	0	3	1	0	0





**TÜRK CERRAHİ DERNEĞİ**  
**GENEL CERRAHİ**  
**UZMANLIK EĞİTİMİ RAPORU**  
**2003 - 2004**

**Tablo 13 - Sağlık Bakanlığı hastaneleri akademik etkinlik**

Kurum adı	Yayın		Kongre		Poster		Panel		Des.Arş. Projesi	Ödül	Yayınlanan kitap	
	U	U.A	U	U.A	U	U.A	U	U.A			U	U.A
Acil Yardım Trav.Hast.	5	5	0	0	0	0	0	0	0	0	0	0
Ank.Num. 1.cer	1	4	0	2	0	2	0	0	0	0	0	0
Ank.Num. 2.cer	1	7	3	1	3	0	1	0	0	1	0	0
Ank.Num. 3.cer	7	6	4	1	1	0	1	0	0	2	4	0
Ank.Num. 4.cer	3	3	0	0	3	0	3	0	0	0	0	0
Ank.Num. 5.cer	6	8	8	6	0	2	0	0	0	0	0	0
Ank.Num. 6.cer	2	3	2	0	2	0	2	0	0	1	1	0
Ankara Eğ.Arş.Hast. 1.cer	5	0	4	0	3	0	1	0	0	0	0	0
Ankara Eğ.Arş.Hast. 2.cer	1	2	1	0	1	0	0	0	0	0	0	0
Ankara Eğ.Arş.Hast. 3.cer	4	2	8	2	4	2	2	0	0	1	2	0
Ankara Eğ.Arş.Hast. 4.cer	4	3	2	2	1	1	0	0	0	0	0	0
Ankara Onkoloji Hast. 1.cer	8	4	18	0	15	0	2	0	2	2	0	0
Ankara Onkoloji Hast. 2.cer	2	5	6	0	0	0	3		0	0	1	0
Ankara Onkoloji Hast. 3.cer	7	0	1	0	30		3	0	0	0	0	0
Ankara Onkoloji Hast. 4.cer	12	5	5	0	5	0	1	0	0	0	0	0
Ankara Onkoloji hast. 5.cer	2	7	5	2	4	1	4	0	0	6	1	0
Atatürk Eğit.Araş.H. 2.cer	6	5	0	0	3	0	0	0	0	1	4	0
Atatürk Eğit.Araş.H. 3.cer	4	2	0	0	0	0	0	0	0	0	0	1
Atatürk Eğit.Araş.H. 4.cer	1	1	3	0	3	0	0	0	0	0	0	0
Bakırköy Dr.Sadi Konuk	1	0	3	0	0	9	1	0	0	0	0	0
Bursa Yük.İh.Hast.	0	0	0	0	0	0		0	0	0	0	0
Haseki Eğit.Araş.Has. 1.cer	6	6	0	0	2	3	0	0	0	0	0	0
Haseki Eğit.Araş.Has. 2.cer	1	1	1	0	0	0	2	0	1	0	0	0
Haydarpaşa Numune 1.cer	6	7	2	6	2	6	2	6	3	3	3	0
Haydarpaşa Numune 2.cer	4	0	12	4	0	0	0	0	0	0	0	0
Haydarpaşa Numune 3.cer	1	6	0	1	4	5	1	1	0	0	3	0
Haydarpaşa Numune 4.cer	7	2	2	1	0	0	2	1	0	0	0	0
Haydarpaşa Numune 5.cer	2	1	0	0	0	0	0	0	0	0	0	0
Kartal Dr.L.Kırdar E.H 1.cer	11	2	20	0	3	0	0	0	0	0	2	0
Kartal Dr.L.Kırdar E.H 2.cer	5	0	3	0	0	0	3	0	0	0	2	0
Kartal Dr.L.Kırdar E.H 3.cer	6	6	2	1	1	3	0	1	0	0	1	0
Şişli Etfal Hast. 1. Cer.	5	3	7	1	0	0	4	0	1	0	4	0
Şişli Etfal Hast. 2.cer	4	1	1	1	2	2	0	1	0	0	1	0
Şişli Etfal Hast. 3.cer	4	0	2	0	2	1	2	0	0	0	1	0
T.Yük.İht.Gastro Cer	7	8	10	4	1	2	2	0	1	0	0	1
Taksim Eğit.Araş. H. 1.cer	10	2	5	1	1	1	2	1	0	0	1	0



**TÜRK CERRAHİ DERNEĞİ**  
**GENEL CERRAHİ**  
**UZMANLIK EĞİTİMİ RAPORU**  
**2003 - 2004**

**Tablo 14- SSK hastaneleri akademik etkinlik**

Kurum adı	Yayın		Kongre		Poster		Panel		Des.Arş Projesi	Ödül	Yayınlanan kitap	
	U	U.A	U	U.A	U	U.A					U	U.A
SSK Ank.Eğit.hast. 1.cer	27	4	6	0	12	0	2	0	0	0	0	0
SSK Ank.Eğit.hast. 2.cer	5	1	3	0	1	1	1	0	0	0	0	0
SSK Ank.Eğit.hast. 3.cer	12	0	14	0	10	0	0	0	0	0	0	0
SSK Göztepe Eğit.Has.1.cer	3	0	14	4	1	0	1	1	0	0	1	0
SSK Göztepe Eğit.Has.2.cer	5	0	7	0	5	0	0	0	0	0	0	0
SSK Göztepe Eğit.Has.3.cer	5	0	4	0	2	0	0	0	0	0	0	0
SSK Göztepe Eğit.Has.4.cer	6	2	5	0	10	0	4	0	0	0	2	0
SSK İstanbul Eğit.Hst. 3.cer												
SSK İstanbul Eğit.Hst. 4.cer												
SSK İzmir Eğit.Hst. 2.cer	10	2	2	1	8	0	0	0	0	0	0	0
SSK İzmir Eğit.Hst. 3.cer	0	3	0	3	0	0	0	0	0	0	0	0
SSK Okmeydanı Eğit.H.1.cer	4	0	5	2	6	1	0	0	0	0	0	0
SSK Okmeydanı Eğit.H.3.cer	7	2	8	4	8	4	0	0	1	0	0	0
SSK Okmeydanı Eğit.H.4.cer	2	0	0	0	0	0	0	0	0	0	0	0
SSK Okmeydanı Eğit.H.5.cer	4	0	2	0	4	2	0	1	1	0	0	0
SSK Samatya Eğit.H. 1.cer	15	5	37	19	22	15	7	5	0	0	2	0
SSK Samatya Eğit.H. 2.cer												
SSK Tepecik Eğit.Hst. 1.cer	1	5	1	0	0	0	2	0	0	1	1	0
SSK Tepecik Eğit.Hst. 2.cer	5	0	5	0	3	0	0	0	0	0	0	0
SSK Tepecik Eğit.Hst. 3.cer	2	2	0	3	0	3	1	0	1	0	0	0

**Tablo 15- Kurumların toplam akademik etkinlikleri**

Kurum adı	Yayın		Kongre		Poster		Panel		Des.Arş Projesi	Ödül	Yayınlanan kitap	
	U	U.A	U	U.A	U	U.A					U	U.A
Üniversite	326	309	277	137	196	66	210	61	46	26	54	3
Sağlık Bakanlığı	163	112	135	36	96	41	43	12	7	16	25	2
Sosyal Sigortalar Kurumu	111	26	111	36	88	26	17	7	3	1	6	0

Kurumlar arasında poster, panel, yayınlanan ulusal ve uluslararası kitap sayıları arasında istatistiksel olarak anlamlı farklılık saptanmamıştır (  $p>0.05$  ).



# TÜRK CERRAHİ DERNEĞİ

## GENEL CERRAHİ

### UZMANLIK EĞİTİMİ RAPORU

#### 2003 - 2004

#### IV. Fiziksel ve bilgiye erişim olanakları

Kurumlar arasında toplantı salonu, kütüphane bulunması açısından istatistiksel olarak anlamlı farklılık saptanmamıştır (  $p>0.05$  ).

Üniversite hastanelerinin %42.5'inde (17/40) araştırma laboratuvarı bulunurken, SB ve SSK hastanelerinde bu oranlar sırasıyla %27.8 ve %5 olarak bulunmuştur. Farklılık  $p<0.01$  olarak saptanmıştır.

Üniversite hastanelerinin %100'ünde (40/40) internet hizmeti verilirken, SB ve SSK hastanelerinde bu oranlar sırasıyla %88.9 ve %45 olarak bulunmuştur. İnternet hizmeti yönünden üniversite ve SB hastaneleri, SSK hastanelerinden anlamlı farklılık göstermektedir (  $p<0.001$  ).

Üniversite hastanelerinin %100'ünde (40/40) medline varken, SB ve SSK hastanelerinde bu oranlar sırasıyla %80.6 ve %35 olarak bulunmuştur. . Medline yönünden üniversite ve SB hastaneleri, SSK hastanelerinden anlamlı farklılık göstermektedir (  $p<0.001$  ).

**Tablo 16- Üniversite hastaneleri fiziksel ve bilgiye erişim olanakları**

Kurum adı	T.salonu	Kütüphane	Arş.lab.	İnternet	Medline	Kitap say	Abone dergi	
							Yerli	Yabancı
Adnan Menderes Uni.	var	var	yok	var	var	1	2	1
Akdeniz Üniversitesi	var	yok	yok	var	var	2	0	1
Ankara	var	var	var	var	var	8	8	3
Atatürk	var	var	yok	var	var	3	5	5
Başkent Üniversitesi	var	var	var	var	var	27	10	20
Celal Bayar	var	yok	yok	var	var	2	0	1
Cumhuriyet	var	var	var	var	var	0	2	2
Çukurova Uni. Tıp Fak.	var	var	yok	var	var	20	5	10
Dicle	var	var	var	var	var	5	4	3
Dokuz Eylül Uni.Tıp Fak.	var	var	var	var	var	6	10	12
Ege	var	yok	var	var	var	0	0	0
Erciyes	var	var	yok	var	var	2	2	2
Fırat	var	yok	yok	var	var	0	7	3
GATA	var	var	var	var	var	6	7	80
GATA Haydarpaşa	var	var	yok	var	var	50	8	5
Gazi	var	yok	yok	var	var	0	6	3
Gaziantep	var	var	yok	var	var	20	5	3
Hacettepe	var	var	var	var	var	15	3	10
Harran	var	var	yok	var	var	10	0	0
İstanbul Uni.Cerrahpaşa	var	var	var	var	var	50	116	135
İstanbul Uni.Tıp Fakültesi	var	var	yok	var	var	0	0	0



**TÜRK CERRAHİ DERNEĞİ**  
**GENEL CERRAHİ**  
**UZMANLIK EĞİTİMİ RAPORU**  
**2003 - 2004**

Kurum adı	T.salonu	Kütüphane	Arş.lab.	İnternet	Medline	Kitap say	Abone dergi	
							Yerli	Yabancı
İzzet Baysal Tıp Fak.	var	var	var	var	var	8	3	3
Karadeniz Tek.	var	yok	var	var	var	2	0	0
Kırıkkale	yok	var	var	var	var	8	5	3
Kocaeli Üniversitesi	var	yok	yok	var	var	0	0	0
Kahraman Maraş S.İmam Ün.	var	var	yok	var	var	5	15	2
Malatya İnönü Üniversitesi	var	var	var	var	var	25	10	6
Maltepe Üniversitesi	var	var	yok	var	var	4	7	4
Marmara Üniversitesi	yok	yok	yok	var	var	15	5	8
Mersin Üniversitesi	var	var	var	var	var	4	7	5
Ondokuz Mayıs Üniversitesi	var	var	yok	var	var	2	2	2
Osmangazi	var	var	var	var	var	0	3	2
Pamukkale	var	var	var	var	var	4	5	0
Selçuk	var	var	yok	var	var	8	2	2
Süleyman Demirel	var	yok	yok	var	var	2	0	2
Trakya	var	var	yok	var	var	5	8	4
Uludağ	var	var	yok	var	var	5	3	0
Yüzüncüyıl	var	yok	yok	var	var	25	6	2
Zonguldak Karaelmas Uni.	var	var	var	var	var	8	7	5



**TÜRK CERRAHİ DERNEĞİ**  
**GENEL CERRAHİ**  
**UZMANLIK EĞİTİMİ RAPORU**  
**2003 - 2004**

**Tablo 17- Sağlık Bakanlığı hastaneleri fiziksel ve bilgiye erişim olanakları**

Kurum adı	T.salonu	Kütüphane	Arş.lab.	İnternet	Medline	Kitap say	Abone dergi	
							Yerli	Yabancı
Acil Yardım Trav.Hast.	yok	var	yok	yok	yok	0	0	1
Ank.Num. 1.cer	var	var	yok	var	yok	3	0	2
Ank.Num. 2.cer	var	var	yok	var	var	0	6	0
Ank.Num. 3.cer	var	var	yok	var	var	0	0	0
Ank.Num. 4.cer	var	var	yok	var	var	0	2	2
Ank.Num. 5.cer	yok	yok	yok	var	var	0	0	0
Ank.Num. 6.cer	var	var	yok	var	var	6	3	2
Ankara Eğ.Arş.Hast. 1.cer	var	yok	var	yok	yok	0	0	1
Ankara Eğ.Arş.Hast. 2.cer	var	var	var	var	var	0	2	2
Ankara Eğ.Arş.Hast. 3.cer	var	var	yok	var	var	5	1	2
Ankara Eğ.Arş.Hast. 4.cer	yok	var	var	yok	yok	9	6	2
Ankara Onkoloji Hast. 1.cer	var	var	yok	var	var	12	5	4
Ankara Onkoloji Hast. 2.cer	var	var	yok	var	var	2	2	6
Ankara Onkoloji Hast. 3.cer	yok	yok	var	var	var	10	2	2
Ankara Onkoloji Hast. 4.cer	var	var	yok	var	var	50	0	0
Ankara Onkoloji hast. 5.cer	var	var	var	var	var	0	3	5
Atatürk Eğit.Araş.H. 2.cer	var	var	yok	var	var	4	5	3
Atatürk Eğit.Araş.H. 3.cer	var	var	yok	var	var	8	3	3
Atatürk Eğit.Araş.H. 4.cer	var	var	yok	var	var	3	4	0
Bakırköy Dr.Sadi Konuk	var	var	yok	var	var	15	0	4
Bursa Yük.İh.Hast.	var	var	yok	var	var	5	3	0
Haseki Eğit.Araş.Has. 1.cer	var	yok	yok	var	var	0	0	0
Haseki Eğit.Araş.Has. 2.cer	var	yok	yok	var	var	0	1	4
Haydarpaşa Numune 1.cer	var	var	var	var	var	10	2	4
Haydarpaşa Numune 2.cer	var	var	var	var	yok	0	2	4
Haydarpaşa Numune 3.cer	var	var	yok	var	var	20	3	0
Haydarpaşa Numune 4.cer	var	var	var	var	var	5	0	3
Haydarpaşa Numune 5.cer	var	var	yok	var	var	2	1	1
Kartal Dr.L.Kırdar E.H 1.cer	var	var	yok	var	var	7	1	0
Kartal Dr.L.Kırdar E.H 2.cer	var	var	yok	var	var	4	3	3
Kartal Dr.L.Kırdar E.H 3.cer	var	var	yok	var	yok	0	2	3
Şişli Etfal Hast. 1. Cer.	var	var	yok	var	var	4	5	2
Şişli Etfal Hast. 2.cer	var	var	yok	var	var	0	0	1
Şişli Etfal Hast. 3.cer	var	var	yok	var	var	5	2	1
T.Yük.İht.Gastro Cer	var	Var	yok	var	var	0	2	3
Taksim Eğit.Araş. H. 1.cer	var	Var	var	var	var	0	2	2



**TÜRK CERRAHİ DERNEĞİ**  
**GENEL CERRAHİ**  
**UZMANLIK EĞİTİMİ RAPORU**  
**2003 - 2004**

**Tablo 18- SSK hastaneleri fiziksel ve bilgiye erişim olanakları**

Kurum adı	T.salonu		Kütüphane		Arş.lab.		İnternet		Medline		Kitap say	Abone dergi	
	var	yok	var	yok	var	yok	var	yok	var	yok		Yerli	Yabancı
SSK Ank.Eğit.hast. 1.cer	var		var		var		var		yok		124	15	0
SSK Ank.Eğit.hast. 2.cer	var		var		yok		yok		yok		5	2	3
SSK Ank.Eğit.hast. 3.cer	var		var		yok		var		yok		10	4	3
SSK Göztepe Eğit.Has.1.cer	var		var		yok		var		var		100	5	4
SSK Göztepe Eğit.Has.2.cer	var		var		yok		var		var		0	2	1
SSK Göztepe Eğit.Has.3.cer	var		var		yok		var		var		12	3	4
SSK Göztepe Eğit.Has.4.cer	var		var		yok		var		var		6	3	4
SSK İstanbul Eğit.Hst. 3.cer													
SSK İstanbul Eğit.Hst. 4.cer													
SSK İzmir Eğit.Hst. 2.cer	var		var		yok		var		var		2	3	0
SSK İzmir Eğit.Hst. 3.cer	var		var		yok		var		var		2	4	2
SSK Okmeydanı Eğit.H.1.cer	var		var		yok		yok		yok		0	5	2
SSK Okmeydanı Eğit.H.3.cer	var		var		yok		var		var		15	4	4
SSK Okmeydanı Eğit.H.4.cer	var		var		yok		yok		yok		0	2	0
SSK Okmeydanı Eğit.H.5.cer	var		yok		yok		yok		yok		0	1	1
SSK Samatya Eğit.H. 1.cer	var		var		yok		var		var		0	5	2
SSK Samatya Eğit.H. 2.cer													
SSK Tepecik Eğit.Hst. 1.cer	var		yok		yok		yok		yok		0	0	0
SSK Tepecik Eğit.Hst. 2.cer	var		yok		yok		yok		yok		0	32	25
SSK Tepecik Eğit.Hst. 3.cer	var		yok		yok		yok		yok		0	0	0

**Tablo 19- Kurumlar arası fiziksel ve bilgiye erişim olanakları**

Kurum adı	T.salonu		Kütüphane		Arş.lab.		İnternet		Medline		Kitap say	Abone dergi	
	var	yok	var	yok	var	yok	var	yok	var	yok		Yerli	Yabancı
Üniversite	37	3	28	12	17	23	40	-	40	-	358	290	353
Sağlık Bakanlığı	32	4	30	6	10	26	32	4	29	7	144	72	67
Sosyal Sigortalar Kurumu	17	3	13	7	1	19	9	11	7	13	176	89	52

Son bir yıl içerisinde satın alınan kitap, yerli dergi ve yabancı dergi aboneliği yönünden üniversiteler SB ve SSK hastanelerinden farklılık göstermektedir (p<0.05).



# TÜRK CERRAHİ DERNEĞİ

## GENEL CERRAHİ

### UZMANLIK EĞİTİMİ RAPORU

#### 2003 - 2004

#### V. Eğitim değişkenleri

Kurumlara ait eğitim parametreleri ile ilgili genel veriler Tablo 20, Tablo 21 ve Tablo 22'de, kurumlar arası eğitim parametreleri Tablo 23'de gösterilmiştir. Bu tablolardan elde edilen değerlendirmeler aşağıda verilmiştir.

Üniversite ve SB hastanelerinin %100'ünde asistan eğitim programı varken, SSK hastanelerinde bu oranlar %85 olarak bulunmuştur. İstatistiksel olarak  $p < 0.01$  düzeyinde farklılık saptanmıştır.

Kurumlar arasında asistan karnesi, asistan arasınavı uygulaması ve haftalık bilimsel toplantı saati açısından farklılık bulunmamıştır.

**Tablo 20- Üniversite hastaneleri eğitim değişkenleri**

Kurum adı	Asis. Eğ.Prg.	Asis. Karne uy.	Asis. sınav	Haf.Bil. Top.
Adnan Menderes Uni.	var	yok	var	2
Akdeniz Üniversitesi	var	var	var	5
Ankara	var	var	var	6
Atatürk	var	var	var	2
Başkent Üniversitesi	var	var	var	3
Celal Bayar	var	var	var	4
Cumhuriyet	var	yok	var	5
Çukurova Uni. Tıp Fak.	var	var	yok	6
Dicle	var	var	var	3
Dokuz Eylül Uni.Tıp Fak.	var	var	var	5,5
Ege	var	var	var	5
Erciyes	var	yok	var	4
Fırat	var	yok	var	6
GATA	var	yok	var	7
GATA Haydarpaşa	var	var	var	4
Gazi	var	yok	var	4
Gaziantep	var	yok	var	4
Hacettepe	var	var	var	6
Harran	var	var	var	2
İstanbul Uni.Cerrahpaşa	var	var	var	8
İstanbul Uni.Tıp Fakültesi	var	yok	var	6
İzzet Baysal Tıp Fak.	var	var	var	5
Karadeniz Tek.	var	yok	yok	4
Kırıkkale	var	yok	var	3
Kocaeli Üniversitesi	var	var	var	3
Kahraman Maraş S.İmam Üni.	var	yok	yok	3
Malatya İnönü Üniversitesi	var	yok	var	2
Maltepe Üniversitesi	var	yok	var	5



**TÜRK CERRAHİ DERNEĞİ**  
**GENEL CERRAHİ**  
**UZMANLIK EĞİTİMİ RAPORU**  
**2003 - 2004**

Marmara Üniversitesi	var	var	yok	7,5
Mersin Üniversitesi	var	var	var	5
Ondokuz Mayıs Üniversitesi	var	var	yok	5
Osmangazi	var	yok	yok	2
Pamukkale	var	var	yok	4
Selçuk	var	var	var	4
Süleyman Demirel	var	var	yok	1
Trakya	var	yok	yok	3
Uludağ	var	var	var	3
Yüzüncüyıl	var	yok	var	2
Zonguldak Karaelmas Uni.	var	var	var	3

**Tablo 21- Sağlık Bakanlığı hastaneleri eğitim değişkenleri**

Kurum adı	Asis. Eğ. Prg.	Asis. Karne uy.	Asis. sınav	Haf.Bil. Top.
Acil Yardım Trav.Hast.	var	var	var	2
Ank.Num. 1.cer	var	yok	var	4
Ank.Num. 2.cer	var	yok	var	3
Ank.Num. 3.cer	var	yok	var	6
Ank.Num. 4.cer	var	var	var	6
Ank.Num. 5.cer	var	var	var	2
Ank.Num. 6.cer	var	var	var	3
Ankara Eğ.Arş.Hast. 1.cer	var	var	yok	2
Ankara Eğ.Arş.Hast. 2.cer	var	var	var	3
Ankara Eğ.Arş.Hast. 3.cer	var	var	var	4
Ankara Eğ.Arş.Hast. 4.cer	var	var	yok	8
Ankara Onkoloji Hast. 1.cer	var	var	var	4
Ankara Onkoloji Hast. 2.cer	var	yok	var	3
Ankara Onkoloji Hast. 3.cer	var	var	var	2
Ankara Onkoloji Hast. 4.cer	var	yok	var	2
Ankara Onkoloji hast. 5.cer	var	yok	var	3
Atatürk Eğit.Araş.H. 2.cer	var	yok	yok	5
Atatürk Eğit.Araş.H. 3.cer	var	yok	yok	6
Atatürk Eğit.Araş.H. 4.cer	var	var	var	3
Bakırköy Dr.Sadi Konuk	var	yok	var	5
Bursa Yük.İh.Hast.	var	var	var	3
Haseki Eğit.Araş.Has. 1.cer	var	yok	var	3
Haseki Eğit.Araş.Has. 2.cer	var	yok	var	3





**TÜRK CERRAHİ DERNEĞİ**  
**GENEL CERRAHİ**  
**UZMANLIK EĞİTİMİ RAPORU**  
**2003 - 2004**

Haydarpaşa Numune 1.cer	var	var	var	10
Haydarpaşa Numune 2.cer	var	yok	var	2
Haydarpaşa Numune 3.cer	var	var	var	6
Haydarpaşa Numune 4.cer	var	yok	var	5
Haydarpaşa Numune 5.cer	var	var	var	2
Kartal Dr.L.Kırdar E.H 1.cer	var	yok	var	3
Kartal Dr.L.Kırdar E.H 2.cer	var	var	var	4
Kartal Dr.L.Kırdar E.H 3.cer	var	var	var	3
Şişli Etfal Hast. 1. Cer.	var	yok	yok	6
Şişli Etfal Hast. 2.cer	var	yok	var	4
Şişli Etfal Hast. 3.cer	var	yok	yok	5
T.Yük.İht.Gastro Cer	var	yok	yok	5
Taksim Eğit.Araş. H. 1.cer	var	var	var	4

**Tablo 22- SSK hastaneleri eğitim değişkenleri**

Kurum adı	Asis. Eğ.Prg.	Asis. Karne uy.	Asis. sınav	Haf.Bil. Top.
SSK Ank.Eğit.hast. 1.cer	var	var	var	2
SSK Ank.Eğit.hast. 2.cer	var	var	var	2
SSK Ank.Eğit.hast. 3.cer	var	yok	yok	2
SSK Göztepe Eğit.Has.1.cer	var	var	var	3
SSK Göztepe Eğit.Has.2.cer	var	var	var	3
SSK Göztepe Eğit.Has.3.cer	var	var	var	3
SSK Göztepe Eğit.Has.4.cer	var	var	var	6
SSK İstanbul Eğit.Hst. 3.cer				
SSK İstanbul Eğit.Hst. 4.cer				
SSK İzmir Eğit.Hst. 2.cer	var	yok	yok	3
SSK İzmir Eğit.Hst. 3.cer	var	yok	yok	3
SSK Okmeydanı Eğit.H.1.cer	var	var	var	6
SSK Okmeydanı Eğit.H.3.cer	var	var	var	5
SSK Okmeydanı Eğit.H.4.cer	var	yok	var	5
SSK Okmeydanı Eğit.H.5.cer	var	yok	yok	3
SSK Samatya Eğit.H. 1.cer	var	var	var	5
SSK Samatya Eğit.H. 2.cer				
SSK Tepecik Eğit.Hst. 1.cer	var	yok	yok	2
SSK Tepecik Eğit.Hst. 2.cer	var	yok	yok	2
SSK Tepecik Eğit.Hst. 3.cer	var	yok	var	3



**TÜRK CERRAHİ DERNEĞİ**  
**GENEL CERRAHİ**  
**UZMANLIK EĞİTİMİ RAPORU**  
**2003 - 2004**

**Tablo 23- Kurumlar arası eğitim değişkenleri**

Kurum adı	Asis. Eğ. Prg.		Asis. Karne uy.		Asis. sınav		Haf.Bil. Top. ( ort. )
	var	yok	var	yok	var	yok	
Üniversite	40	-	24	16	31	9	4.1
Sağlık Bakanlığı	36	-	19	17	30	6	3.9
Sosyal Sigortalar Kurumu	17	3	9	11	11	9	3.8

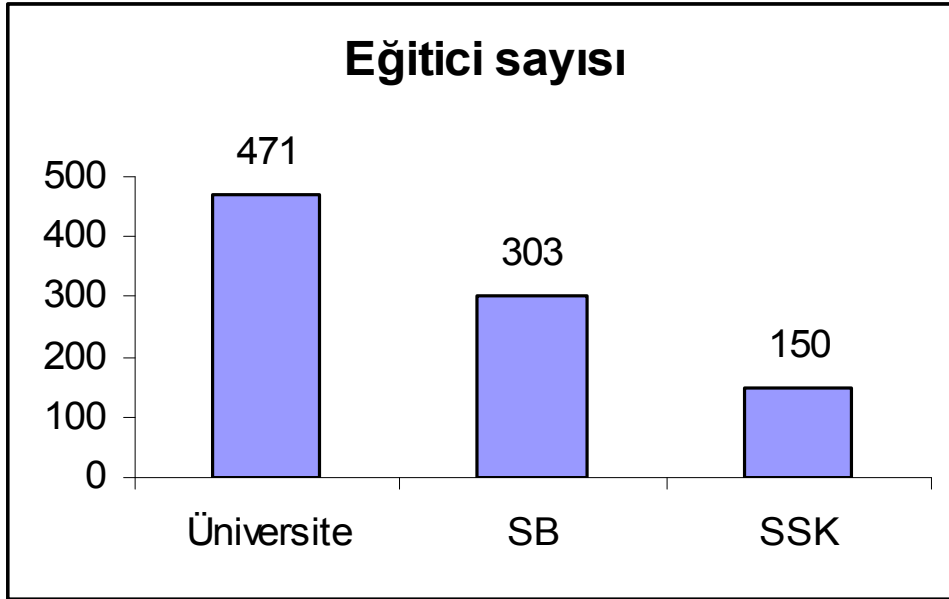

Grafik 1. Kurumlar göre eğitici sayıları



**TÜRK CERRAHİ DERNEĞİ**  
**GENEL CERRAHİ**  
**UZMANLIK EĞİTİMİ RAPORU**  
**2003 - 2004**

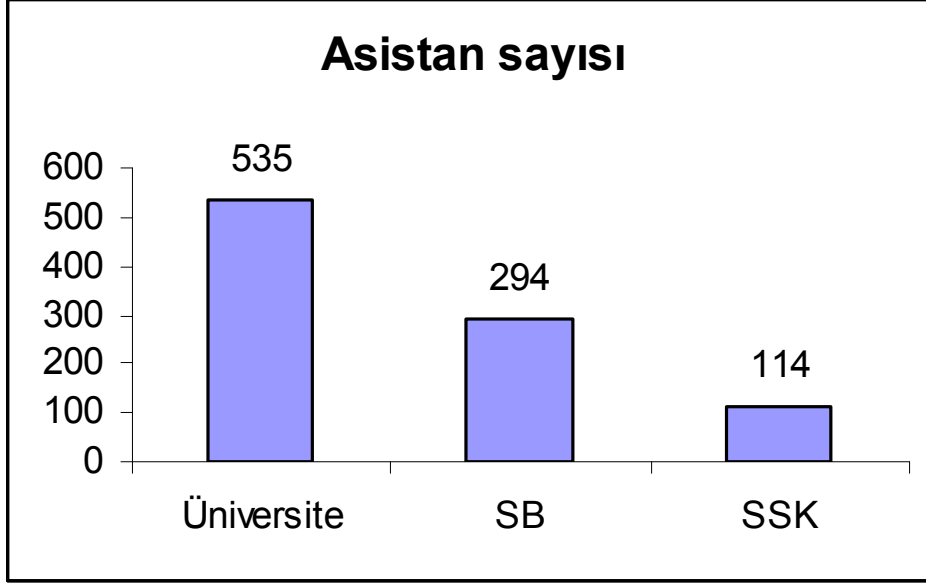

Grafik 2. Kurumlar göre asistan sayıları

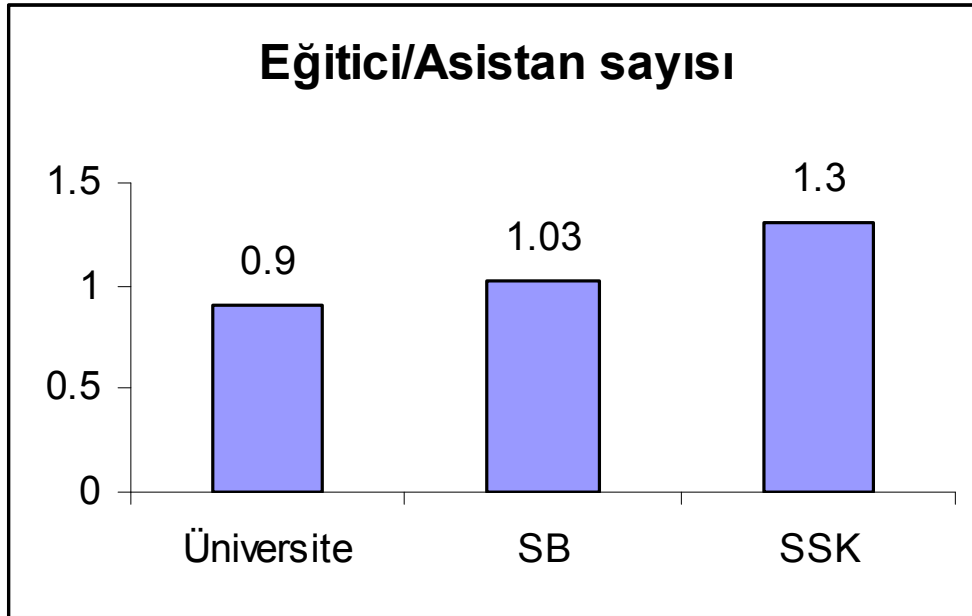

Grafik 3. Kurumlar göre eğitici/asistan oranları



**TÜRK CERRAHİ DERNEĞİ**  
**GENEL CERRAHİ**  
**UZMANLIK EĞİTİMİ RAPORU**  
**2003 - 2004**

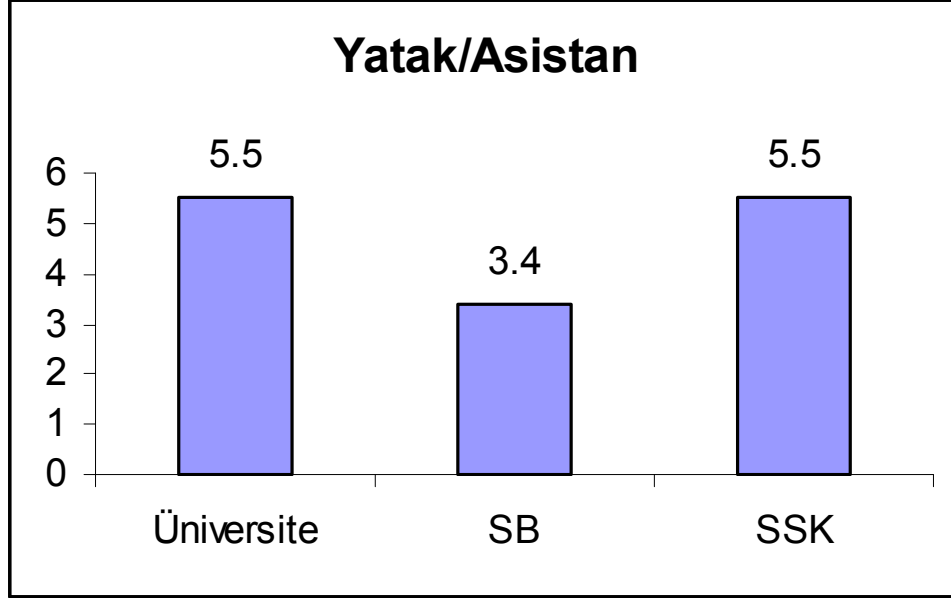

Grafik 4. Kurumlar göre yatak/asistan oranları

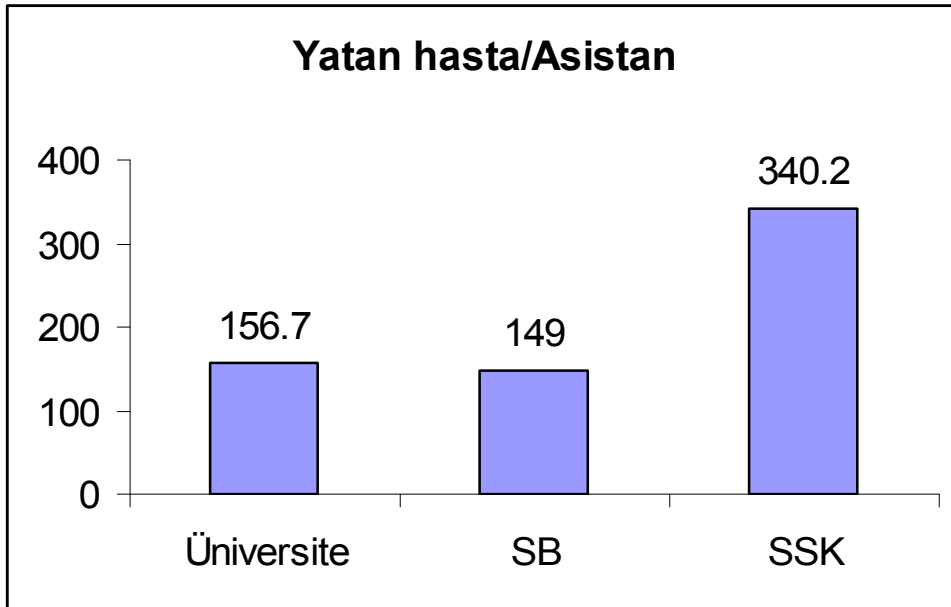

Grafik 5. Kurumlar göre yatan hasta/asistan oranları



**TÜRK CERRAHİ DERNEĞİ**  
**GENEL CERRAHİ**  
**UZMANLIK EĞİTİMİ RAPORU**  
**2003 - 2004**

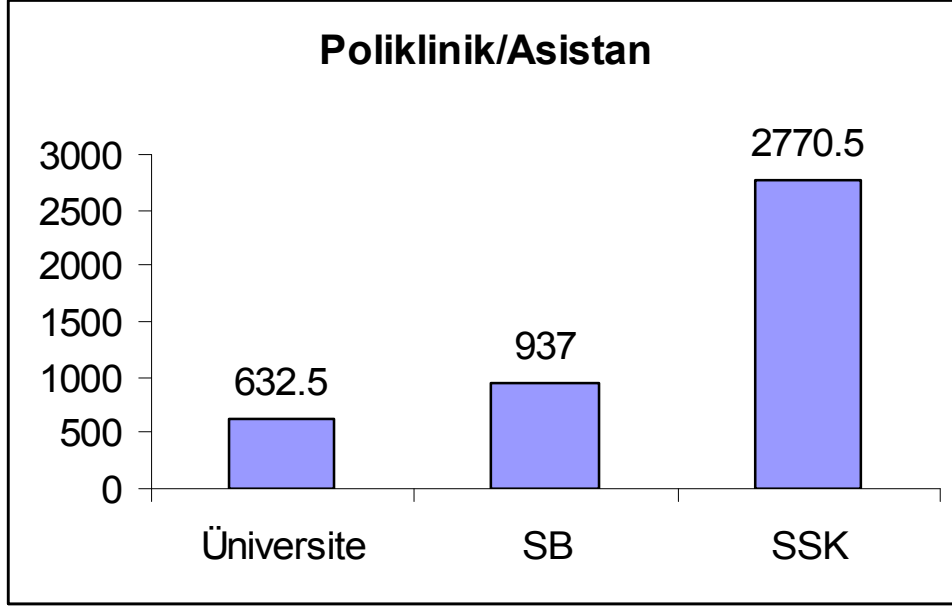

Grafik 6. Kurumlar göre asistan başına düşen hasta sayısı

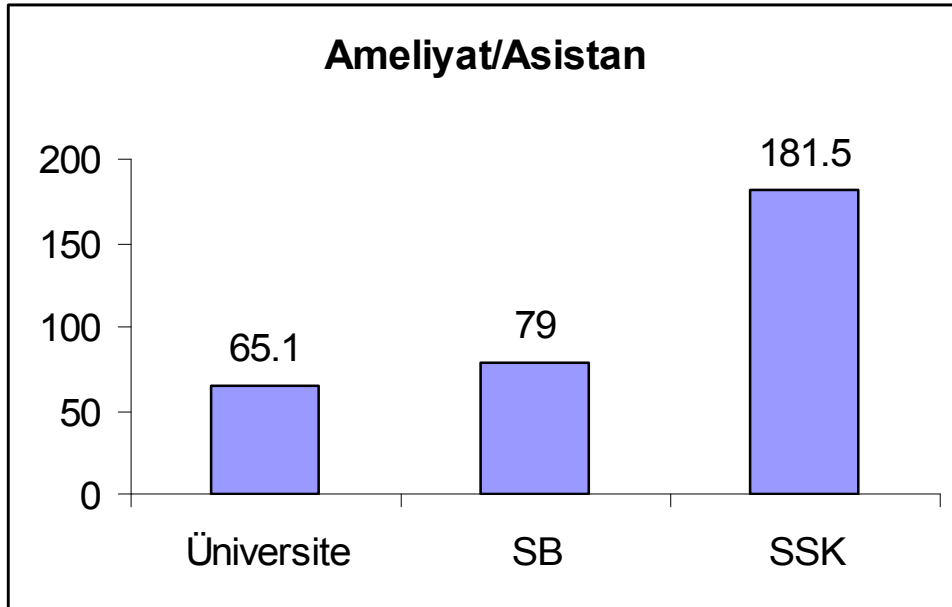

Grafik 7. Kurumlar göre asistan başına düşen ameliyat sayısı



**TÜRK CERRAHİ DERNEĞİ**  
**GENEL CERRAHİ**  
**UZMANLIK EĞİTİMİ RAPORU**  
**2003 - 2004**

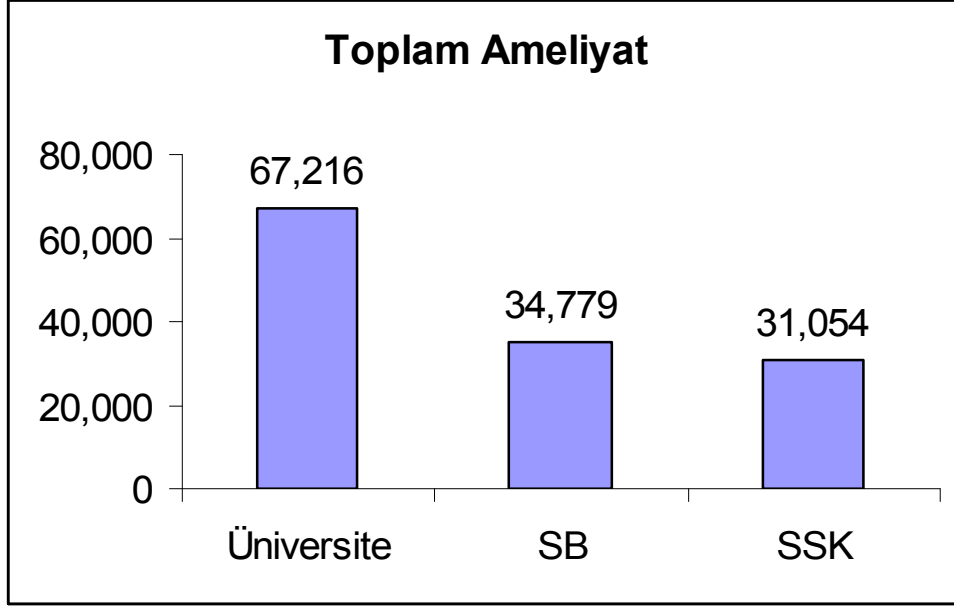

Grafik 8. Kurumlar göre toplam ameliyat sayısı

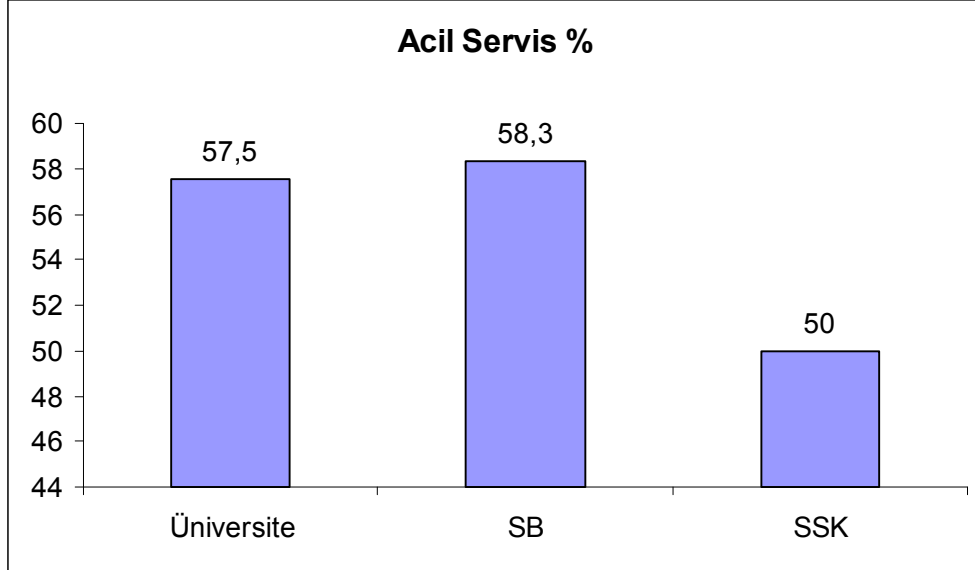

Grafik 9. Kurumlar göre acil servis yüzdesi



**TÜRK CERRAHİ DERNEĞİ**  
**GENEL CERRAHİ**  
**UZMANLIK EĞİTİMİ RAPORU**  
**2003 - 2004**

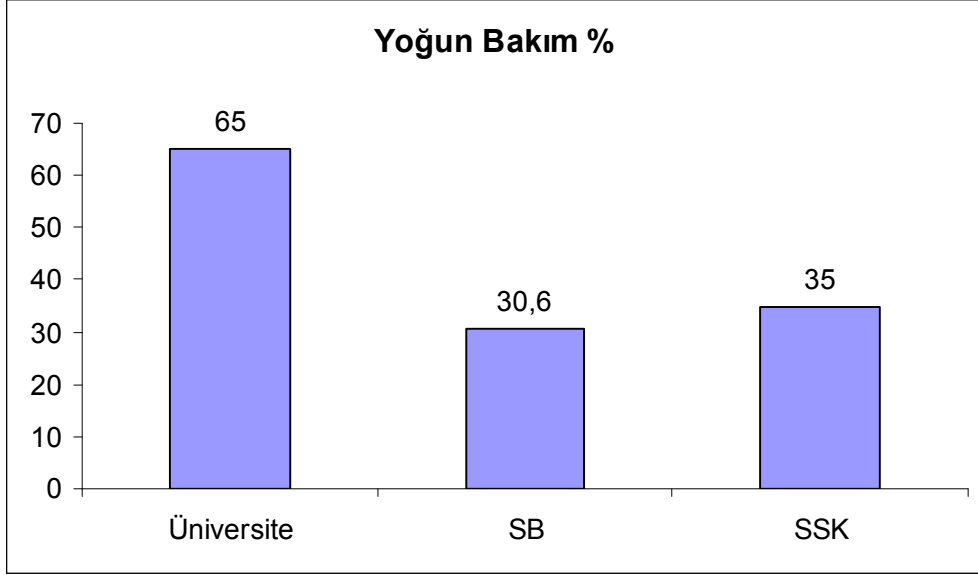

Grafik 10. Kurumlar göre yoğun bakım birimi yüzdesi



**TÜRK CERRAHİ DERNEĞİ**  
**GENEL CERRAHİ**  
**UZMANLIK EĞİTİMİ RAPORU**  
**2003 - 2004**

## **Sonuçlar :**

- 1- Bu çalışmada Üniversitelerin Tıp Fakültelerinden 39 , Sağlık Bakanlığının 13 Hastanesine bağlı 37 ve Sosyal Sigortalar Kurumunun 7 Hastanesinin 20 Kliniğinden olmak üzere 96 geri bildirim alınmıştır. Anket formu yollanan 103 Kliniğin 95 ' inden gelen geri bildirim oranı % 92.2 olarak bulunmuştur. Bu oran Türkiye ortalamasının üstünde bir yüzde olarak belirlenmiştir.
- 2- Tıp Fakülteleri Genel Cerrahi Anabilim Dallarının 5 ' inde Profesör , 9 ' unda Doçent bulunmamaktadır. 11 ' inde ise Yardımcı Doçent yoktur.
- 3- S.S.K. 'da uzmanlık eğitimi gören asistanların iş yükü tıp fakülteleri ve Sağlık Bakanlığı eğitim hastanelerinin yaklaşık 2 katıdır.
- 4- Poliklinik hizmetleri açısından S.S.K. ' da uzmanlık yapan asistanların iş yükü tıp fakültesindekilerin 4.5 katı olarak tespit edilmiştir.
- 5- Asistanların yaptıkları ameliyatlara açısından S.S.K. ' da uzmanlık eğitimi görenlerin sayıları tıp fakültelerindekilere göre 3 kat yüksek bulunmuştur.
- 6- S.S.K. eğitim hastanelerinin % 50 ' sinde acil cerrahi servis bulunmamaktadır. Sağlık Bakanlığı ve S.S.K. eğitim hastanelerinin 2 / 3 ' ünün yoğun bakım üniteleri bulunmamaktadır.
- 7- S.S.K. Eğitim hastanelerinden yapılan uluslar arası yayın sayısı diğer kurumlara nazaran daha düşük bulunmuştur.
- 8- İnternete erişim ve med line olanakları bakımından genel cerrahi anabilim dalları diğer eğitim kurumlarına nazaran daha elverişli konumdadırlar.
- 9- Asistan karnesi açısından 16 Genel Cerrahi Anabilim Dalı , 17 Sağlık Bakanlığı , 11 S.S.K. Genel Cerrahi Kliniğinde bu uygulamanın olmayışı düşündürücüdür.
- 10- Aynı şekilde ara sınav uygulaması 9 Tıp Fakültesi 6 Sağlık Bakanlığı ve 9 S.S.K. Genel Cerrahi Kliniklerinde yapılmamaktadır. Bu eksikliğin mutlaka giderilmesi gerekmektedir.





**TÜRK CERRAHİ DERNEĞİ**  
**GENEL CERRAHİ**  
**UZMANLIK EĞİTİMİ RAPORU**  
**2003 - 2004**

## **Öneriler :**

- 1- Genel Cerrahi Uzmanlık alanı anket verilerinin sonuçları Tıp Fakülteleri mezuniyet sonrası eğitim komisyonları ve komiteleri ile Sağlık Bakanlığı ve Sosyal Sigortalar Kurumu eğitim hastanelerinin Eğitim , Planlama ve Koordinasyon Kurulları , Türk Tabipleri Birliği , Uzmanlık Dernekleri Koordinasyon Kurulu tarafından mutlaka değerlendirilmelidir.
- 2- Genel Cerrahi eğitimi alan asistanın başına düşen eğitici , poliklinik hizmetleri , cerrahi işlemler , yatan hasta gibi kriterlerde optimum sayıların belirlenmesinde Türk Cerrahi Derneği önderlik etmelidir.
- 3- Genel Cerrahi eğitimi veren Tıp Fakültesi Anabilim Dalları ile Sağlık Bakanlığı ve Sosyal Sigortalar Kurumu Eğitim Hastaneler arasındaki belirgin farklılıkların giderilmesi ve bu kliniklerin optimal koşullara sahip olması sağlanmalıdır.
- 4- Çalışma saatlerinin belli bir bölümü mutlaka eğitime ayrılmalıdır.
- 5- Kliniklerin eğitim birimlerinin yıllık faaliyet göstergeleri çıkarılmalı ve bunlar mutlaka titizlikle doldurulmalıdır.
- 6- Genel Cerrahi eğitimi alan asistanların temel eğitim kurslarından geçirilmeleri zorunlu olarak gündeme getirilmelidir.
- 7- Eğitim kurumları arasında rotasyon seçenekleri arttırılmalıdır.
- 8- Sağlık Bakanlığı ve S.S.K. Eğitim hastanelerinde uzmanlık eğitim gören genel cerrahi asistanlarının gerek yurt içi ve gerekse yurt dışı kongrelere yıllık izinleri dışında izinli yollanmaları konusunda ki çabalar arttırılmalıdır.



**TÜRK CERRAHİ DERNEĞİ**  
**GENEL CERRAHİ**  
**UZMANLIK EĞİTİMİ RAPORU**  
**2003 - 2004**

## **Kaynakça :**

- 1- Dr. Ali Özyurt : İstanbul Tabip Odası Uzmanlık Eğitimi İstanbul Raporu – 2001.
- 2- Dr. Filiz Tüzüner ve Ark. : Türk Anesteziyoloji ve Reanimasyon Eğitim Kurumları Rehberi 2003 – 2004.
- 3- TOTEK 2001 – 2003 İki Yılın Birikimi Türk Ortopedi ve Travmatoloji Derneği Yayını – 2003